

Kęstutis Keliuotis, +370 682 91925, el. p. kestitis.keliuotis@gmail.com, Laisvės g. 82, 89223 Mažeikiai
Nuolatinio Lietuvos gyventojų individualios veiklos vykdymo pažyma
2012 m. birželio 13 d. Nr. 117032/1977

DAUGIABUČIO NAMO, Jagmino g. 2, Merkinė, Varėnos r. sav
ATNAUJINIMO (MODERNIZAVIMO) INVESTICIJŲ PLANAS

2021.02.01



Investicijų plano rengimo vadovas: Kęstutis Keliuotis, kvalifikacijos atestatas Nr.0212, išduotas 2013.08.27.
(vardas, pavardė, kvalifikacijos atestato arba diplomo išdavimo data, numeris)

Rengėjai: Kęstutis Keliuotis, kvalifikacijos atestatas Nr.0212, išduotas 2013.08.27.
(vardas, pavardė, kvalifikacijos atestato arba diplomo išdavimo data, numeris)

Užsakovas:

Varėnos rajono savivaldybės administracija, Vytauto g. 12, Varėna, Tel.: 8-310-3150, el.p. info@varena.lt
(juridinio asmens pavadinimas, adresas, telefonas, elektroninis paštas)

Bendrojo naudojimo objektų valdytojas:
Jungtinė veiklos sutartis

(juridinio asmens pavadinimas, adresas, telefonas, elektroninis paštas)

Suderinta: Varėnos rajono savivaldybės administracija

(atstovo pareigos, parašas, vardas, pavardė, data)

Alvydas Verbiškis
Rasa Bazarauškiene
Projektų įgyvendinimo skyriaus
specialistė

(atstovo pareigos, parašas, vardas, pavardė, data)

2021-08-10, Nr. (4) 02-4810
ALYS 80551 A Veniantas



I. AIŠKINAMASIS RAŠTAS

Investicijų plano tikslas - įvertinus namo fizinę būklę ir jo energinį efektyvumą (naudingumą) pagrįsti priemonės, kurios leistų atkurti ir pagerinti namo fizines ir energines savybes, užtikrinant, kad investicijų grąža būtų padengta sutaupytos šiluminės energijos (kuro) verte per ekonomiškai naudingą laiką, ir nustatyti pagrindinius reikalavimus namo atnaujinimo (modernizavimo) projekto techninei užduočiai parengti. Investiciniame plane pateikiami A ir B atnaujinimo (modernizavimo) variantai, kurie leidžia palyginti skirtingų įdiegiamų priemonių energinį bei ekonominį naudingumą. Įgyvendinus projektą pagal paketą B, būtų pasiekiamas didžiausias taupymas ir komforto lygis. Visi investicinio plano pasiūlymai yra pateikiami kaip priešprojektiniai sprendiniai projektavimo darbams. Ataskaitoje pateikiami investiciniai skaičiavimai nuo realių gali skirtis dėl kelių priežasčių: 1) Energijos taupymo priemonių ir statybos darbų kaina yra orientacinė, todėl rangos darbų atlikimo konkurso metu gali kisti; 2) Energetinių išteklių kainos gali kisti priklausomai nuo valstybės, savivaldybės, šilumos tiekėjo vykdomos politikos, infliacijos, kuro rinkos kainos ir kitų priežasčių; 3) Skelbiant rangos darbų atlikimo konkursą, statybos darbų konkurse dalyvaujančios įmonės privalo atlikti savo skaičiavimus objekte, statybos darbų kiekiams nustatyti. Pastato statybinės ir specialiuųjų dalių (šildymo, karšto ir geriamo vandens, vėdinimo, elektros) projektai nepateikti.

Investicijų plano rengimo vadovas Kęstutis Keliuotis kvalifikacijos atestatas Nr.0212, išduotas 2013 08 27, el.paštas kestutis.keliuotis@gmail.com, tel.: +370 682 91925.

Daugiabučio namo adresu: Jagmino g. 2, Merkinė, atnaujinimo (modernizavimo) darbų investicijų planas vykdomas pagal Paslaugų viešojo pirkimo-pardavimo Sutartį Nr. CPO155639 pasirašytą 2020.12.04 Prie investicijų plano pridedamas pastato energinio naudingumo sertifikatas Nr. KG-0212-04287. Pastato energinio naudingumo klasė - F. Vizualinės apžiūros aktas Nr. 210106-2; Visi investicinio plano pasiūlymai yra pateikiami kaip priešprojektiniai sprendimai projektavimo darbams.

Kainų parinkimui remtasi rinkos kainomis ir įkainiais, skelbiamais VŠĮ CPO LT svetainėje. Investicijų planas rengiamas pagal šiuos dokumentus:

- Daugiabučių namų atnaujinimo (modernizavimo) programa,
- Daugiabučio namo atnaujinimo (modernizavimo) investicijų plano rengimo tvarkos aprašas;
- Valstybės paramos daugiabučiams namams atnaujinti (modernizuoti) teikimo ir daugiabučių namų atnaujinimo (modernizavimo) projektų įgyvendinimo priežiūros taisyklės;
- STR 2.01.02:2016 „Pastatų energinis naudingumas. Energinio naudingumo projektavimas ir sertifikavimas“;
- Pastatų atnaujinimo (modernizavimo) darbų skaičiuojamųjų kainų rekomendacijos;
- Įvairių gamintojų rekomendacijos;
- Kiti dokumentai.

Techniniame projekte numatyti sandarumo matavimus pagal statybos techninio reglamento STR 2.01.02:2016 "Pastatų energinio naudingumo projektavimas ir sertifikavimas".

Kasmetinių ir neeilinių daugiabučio namo apžiūrų aktai:

Kasmetinė	Nr. -; -
Eskiziniai planai	Nr. 210106-1; 2021.01.06
Vizualinė	Nr. 210106-2; 2021.01.06
NML	Nr. 210106-3; 2021.01.06

Investicijų plano rengėjas neprisiima atsakomybės dėl daugiabučio namo modernizavimo pirkimų metu pasiūlytos paslaugų ar darbų kainos, viršijančios investiciniame projekte numatytas modernizavimo darbų kainas.

II. TECHNINIAI EKONOMINIAI SPRENDINIAI IR RODIKLIAI

1. Daugiabučio gyvenamojo namo (toliau – namas) tipo apibūdinimas

1.1 Namų konstrukcija (pagal sienų medžiagas)	Plytų mūras
1.2 Aukštų skaičius	2
1.3 Statybos metai	1965
1.3.1 Tipinio namo projekto, pagal kurį pastatytas namas, serijos Nr.	-
1.4 Namų energinio naudingumo klasė	F
1.4.1 Sertifikato nr.	KG-0212-04287
1.4.2 Sertifikato išdavimo data	2021.03.08
1.5 Priskirto žemės sklypo plotas	- m ²
1.6 Atkuriamoji namo vertė (VĮ Registrų centro duomenimis)	- tūkst. Eur



2. Pagrindiniai namo techniniai rodikliai

1 lentelė

Eilės nr.	Pavadinimas	Mato vnt.	Kiekis, vnt.	Pastabos
1	2	3	4	5
2.1	Bendrieji rodikliai			
2.1.1	butų skaičius	vnt.	8	
2.1.2	butų naudingasis plotas	m ²	354,83	
2.1.3	namo negyvenamosios paskirties patalpų skaičius*	vnt.	0	
2.1.4	namo negyvenamosios paskirties patalpų bendrasis plotas	m ²	0	
2.1.5	namo naudingasis plotas (2.1.2+2.1.4)	m ²	354,83	
2.2	Sienos (nurodyti konstrukciją)			
2.2.1	išorinių sienų plotas (atėmus langų ir kt. angų plotą), įskaitant angokraščius	m ²	397,00	Plytų mūras
2.2.2	išorinių sienų šilumos perdavimo koeficientas	W/m ² K	1,27	STR 2.01.02:2016 "Pastatų energinio naudingumo projektavimas ir sertifikavimas"
2.2.3	cokolio plotas	m ²	140,00	Antžeminė dalis: 62,00 Požeminė dalis: 78,00
2.2.4	cokolio šilumos perdavimo koeficientas	W/m ² K	1,46	STR 2.01.02:2016 "Pastatų energinio naudingumo projektavimas ir sertifikavimas"
2.3	Stogas (nurodyti konstrukciją)			
2.3.1	stogo dangos plotas	m ²	393,00	Šlaitinis
2.3.2	stogo ar perdangos pastogėje šilumos perdavimo koeficientas	W/m ² K	0,85	STR 2.01.02:2016 "Pastatų energinio naudingumo projektavimas ir sertifikavimas"
2.4	Butų ir kitų patalpų langai ir balkonų durys			
2.4.1	langų skaičius, iš jų:	vnt.	28	
2.4.1.1	langų, pakeistų į mažesnio šilumos pralaidumo langus, skaičius	vnt.	22	
2.4.2	langų plotas, iš jų:	m ²	72,52	
2.4.2.1	langų, pakeistų į mažesnio šilumos pralaidumo langus, plotas	m ²	57,42	
2.4.3	balkonų (lodžijų) durų, iš jų:	vnt.	0	
2.4.3.1	balkonų (lodžijų) durų, pakeistų į mažesnio šilumos pralaidumo duris, skaičius	vnt.	0	
2.4.4	balkonų (lodžijų) durų plotas, iš jų:	m ²	0,00	
2.4.4.1	balkonų (lodžijų) durų, pakeistų į mažesnio šilumos pralaidumo duris, plotas	m ²	0,00	
2.5	Bendrojo naudojimo patalpų (laiptinių, rūsių, šilumos punktų ir kitų) langai ir lauko durys:			
2.5.1	langų skaičius, iš jų	vnt.	3	
2.5.1.1	langų, pakeistų į mažesnio šilumos laidumo langus, skaičius	vnt.	0	
2.5.2	langų plotas, iš jų:	m ²	3,42	
2.5.2.1	langų, pakeistų į mažesnio šilumos laidumo langus, plotas	m ²	0,00	
2.5.3	lauko durų (laiptinių ir kt.) skaičius	vnt.	3	keičiamos durys: tambūro - 1 vnt.
2.5.4	lauko durų (laiptinių ir kt.) plotas	m ²	7,59	keičiamos durys 2,12 m ²
2.6	Rūsiai			

2.6.1	rūsio perdangos plotas	m ²	46	
2.6.2	rūsio perdangos šilumos perdavimo koeficientas	W/m ² K	0,71	

* Prie negyvenamosios paskirties patalpų priskiriamos daugiabučiame name esančios kitos paskirties (prekybos, paslaugų ir pan.) patalpos, įregistruotos Nekilnojamojo turto registre, kaip atskiras nekilnojamasis daiktas. Nustatant suminį gyvenamųjų ir negyvenamųjų patalpų plotą, sumuojamas gyvenamųjų patalpų (butų) naudingasis plotas ir negyvenamųjų patalpų bendrasis plotas (kadangi pagal Nekilnojamojo turto kadastrinių matavimų taisyklės negyvenamosioms patalpoms taikoma tik bendrojo ploto sąvoka).

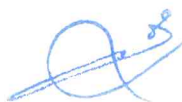

3. Namų konstrukcijų ir inžinerinių sistemų fizinės - techninės būklės įvertinimas

2 lentelė

Eilės nr.	Vertinimo objektas	Bendras įvertinimas *	Išsamus būklės aprašymas (defektai, deformacijos, nusidėvėjimo lygis ir pan.)	Įvertinimo pagrindai (kasmetinių ir neeilinių apžiūrų, statybos tyrinėjimų ir vizualinės apžiūros aktų datos, registracijos numeriai, vykdytojai)
3.1	išorinės sienos	3	Sienų konstrukcija - plytos. Konstrukcija nešiltinta. Didesnių defektų nepastebėta.	Statinio vizualinės apžiūros aktas Nr.210106-2. 2021.01.06 Apžiūros vadovas Kęstutis Keliuotis, kvalif. atestatas Nr.0212, išd. 2013.08.27., Nr.11610, išd. 2007 10 26.
3.2	pamatai	3	Pamatai betoniniai, neapšiltinti. Ties nuogrinda sudrėkę.	
3.3	nuogrinda	3	Nuogrinda išsikraipiusi, apaugusi žole.	
3.4	stogas	3	Stogas šlaitinis, dengtas asbestine danga, lietaus nuvedimo sistemos nėra. Pastogė nešiltinta, patiriami dideli šilumos nuostoliai.	
3.5	butų ir kitų patalpų langai ir balkonų durys	4	Visi butų langai pakeisti PVC profilio gaminiais.	
3.6	balkonų ar lodžių laikančiosios konstrukcijos	-	Pastate balkonų nėra.	
3.7	rūsio perdanga	3	Rūsys nešildomas, perdanga neapšiltinta, įrengtas ne po visu pastatu.	
3.8	bendrojo naudojimo patalpų langai ir lauko durys	3	Įėjimo ir rūsio durys metalinės. Tambūro durys medinės. Rūsio langas medinis, laiptinės langai mediniai.	
3.9	šildymo sistema	-	Kiekvienas butas šildosi individualiai - krosnimis arba kieto kuro katilais. Katilų arba krosnių pajungimas į kaminus, nevertintas.	
3.10	karšto vandens sistema	-	Karštas vanduo ruošiamas kiekvienam butui individualiai.	



3.11	vandentiekis	3	Vandentiekio vamzdynai seni.	Statinio vizualinės apžiūros aktas Nr.210106-2. 2021.01.06 Apžiūros vadovas Kęstutis Keliuotis, kvalif. atestatas Nr.0212, išd. 2013.08.27., Nr.11610, išd. 2007 10 26.
3.12	nuotekų šalinimo inžinerinės sistemos	3	Nuotekų vamzdynai seni, dėl apnašų galimai sumažėjęs pralaidumas.	
3.13	vėdinimo inžinerinės sistemos	3	Vėdinimas natūralus, oro pritekėjimas pro langus ir duris, san. mazguose ir virtuvėse šalinamas pro vėdinimo angas. Trūksta traukos.	
3.14	bendrieji elektros ir apšvietimo įrenginiai	3	Elektros instaliacija neatnaujinta.	
3.15	bendrojo naudojimo laiptinės	3	Laiptinės būklė patenkinama.	

* Įvertinimo skalė: 4 – geras; 3 – patenkinamas; 2 – blogas (per artimiausius kelerius metus būtina remontuoti); 1 – labai blogas (būtina remontuoti nedelsiant, egzistuoja pavojus žmonių gyvybei arba galimi dideli ekonominiai nuostoliai dėl papildomų pastato pažeidimų).

4. Namų esamos padėties energinio naudingumo įvertinimas

4.1 Šiluminės energijos sąnaudos pagal esamą padėtį, 2017 - 2019 metai. Rodikliai nustatomi vadovaujantis Tvarkos aprašo 12 punktu.

3 lentelė

Eilės nr.	Rodiklis	Matas	Kiekis
1	2	3	4
4.1.1	Skaičiuojamosios namo šiluminės energijos sąnaudos patalpų šildymui pagal energinio naudingumo sertifikato duomenis	KWh/metus	176957
		KWh/m ² /metus	498,71
4.1.2	Namų energinio naudingumo klasė	klasė	F
4.1.3	Faktinės šiluminės energijos sąnaudos namo patalpų šildymui pagal ankstesniųjų 3-jų metų iki projekto rengimo metų vidurkį.	kWh/metus	21 553,67
		kWh/m ² /metus	60,74
4.1.4	4.1.3 punkte nurodytų šildymo sezonų vidutinis dienolaipsnių skaičius	dienolaipsnis	4 099,67
4.1.5	Šiluminės energijos sąnaudos patalpų šildymui vienam DL.	kWh/dienolaipsniui	5,26

4.2 pagrindinės šilumos nuostolių priežastys pagal namų esamos padėties energinio naudingumo sertifikato duomenis.

Šilumos nuostoliai per pastato sienas:	181,73	kWh/m ² /metus
Šilumos nuostoliai per pastato langus:	94,68	kWh/m ² /metus
Šilumos nuostoliai per pastato stogą:	73,69	kWh/m ² /metus
Šilumos nuostoliai per pastato perdangas virš nešildomų rūsių:	14,42	kWh/m ² /metus
Šilumos nuostoliai per išilginius šiluminius tiltelius:	44,49	kWh/m ² /metus
Šilumos nuostoliai per pastato išorines duris:	11,34	kWh/m ² /metus



5. Numatomos įgyvendinti namo atnaujinimo (modernizavimo) priemonės

Gyventojų pasirinkimu koreguojamas priemonių paketas A

4.1 lentelė

Eilės nr.	Priemonės pavadinimas	Numatomi priemonių techniniai - energiniai rodikliai		Darbų kiekis (m ² , m., vnt., kompl., butas)	Skačiuojamoji kaina, Eur.	Įkainis, Eur.
		Trumpas priemonės aprašymas, nurodant konstrukcinių sprendimų principus technines įrangos charakteristikas ir pan.**	Atitvaros šilumos perdavimo koeficientas U (W/(m ² K) ir (ar) kiti rodikliai*			
1	2	3	4	5	6	7
5.1.	energijos efektyvumą didinančios priemonės					
5.1.3	atsinaujinančių energijos šaltinių (saulės, vėjo, geoterminės ar aeroterminės energijos) įrengimas					
	Butams Nr. 4, 7 įrengti šilumos siurblius ORAS - VANDUO su priklausiniais ir šildymo sistemos atnaujinimu, butui Nr. 3 šilumos siurblių su pajungimu į esamą šildymo sistemą Numatomi darbai (įskaitant, bet neapsiribojant): šilumos siurblių (lauko ir vidaus modulių) montavimas, prijungiant prie elektros tinklų ir šilumos paskirstymo įrangos; sistemos pripildymas freonu; šildymo įrenginių valdymo ir saugos įrangos montavimas; sistemos bandymas; paleidimo - derinimo darbai.***					
	Šilumos siurblys butui Nr. 3 Šilumos siurbliui butams Nr. 4 ir 7.					
	šildymo sistemos atnaujinimas ar pertvarkymas) (balansavimas, vamzdynų keitimas, izoliavimas, šildymo prietaisų, termostatinų ventilių įrengimas, individualių šilumos					
5.1.4	Butuose Nr. 4 ir 7 montuojami skirstomieji šildymo sistemos ir karšto vandens vamzdynai. Sumontuojami nauji radiatoriai. Butuose prie radiatorių montuojami didelio pralaidumo termostatiniai ventiliai su termostatinėmis galvutėmis, kurių gamyklinis nustatymas yra 16-28°C. Sistemos įrengimui naudojamos medžiagos ir įranga turi būti sertifikuoti ir atitikti STR ir gamintojų reikalavimus, darbai atliekami laikantis atitinkamų taisyklių. Laiptinės šildymui laiptinėje įrengti elektriniai radiatoriai. Įrengimui naudojamos medžiagos ir įranga turi būti sertifikuoti ir atitikti STR ir gamintojų reikalavimus, darbai atliekami laikantis atitinkamų taisyklių.					
	Skirstomieji vamzdynai Radiatoriai Termostatiniai ventiliai					
5.1.5	karšto vandens sistemos pertvarkymas, atnaujinimas, vamzdynų keitimas ir (ar) izoliavimas					
	Priemonė netaikoma.					

natūralios vėdinimo sistemos sutvarkymas arba pertvarkymas					
5.1.6	Išvalomi ir dezinfekuojami natūralaus vėdinimo kanalai, suremontuoti ir atstatyti apgriuvusias kaminėlių dalis, pakeisti vėdinimo grotelės. Darbai. 1. Vėdinimo kanalų valymas, dezinfekavimas; 2. Vėdinimo grotelių keitimas į reguliuojamas grotelės; 3. Vėdinimo kanalų remontas virš stogo. Naudojamos medžiagos ir įranga turi būti sertifikuoti ir atitikti STR ir gamintojų reikalavimus, darbai atliekami laikantis atitinkamų taisyklių.	8 butai	776,48	97,06	
individualių rekuperatorių įrengimas					
5.1.8	Ventiliacijos sistemos modernizavimas, įrengiant individualius minirekuperatorius butuose po 1 vnt. Matavimo vienetas apima tokios sudėties statybos darbų ir medžiagų visumą (įskaitant, bet neapsiribojant): 1. Horizontalių skylių gręžimas pastatų išorės sienose; 2. Mini rekuperatorių montavimas; 3. Kabelio tiesimas kanaluose; 4. Rekuperatorių prijungimas prie elektros ir valdymo tinklų, veikimo patikrinimas.	8 vnt.	4 880,00	610,00	
Šlaitinio stogo šiltinimas, įskaitant stogo konstrukcijos sustiprinimą ar deformacijų šalinimą, stogo dangos keitimą, lietaus nuvedimo sistemos sutvarkymą ar įrengimą					
5.1.9	Pakeičiama esama stogo danga. Suremontuojamas ir atnaujinamas stogelis virš pagrindinio įėjimo. Stogo danga parenkama techninio darbo projekto metu. Numatomi stogo darbai: 1. esamos stogo dangos ir grebėstų nuardymas, įskaitant atliekų sutvarkymą; 2. pažeistų medinių konstrukcijų bei naujai reikalingų konstrukcijų gamyba ir montavimas (mūrlotai, gegnės, statramsčiai, grebėstai ir kt); 3. naujos dangos įrengimas; 4. kaminų apskardinimas; 5. apsauginės tvorelės įrengimas; 6. žaibosaugos atstatymas; 7. senų kopėčių ir liukų pakeitimas, paaukštėjimas; 8. antenų ir kt. įrangos nuėmimas ir atsptymas; 9. Įrengti išorinė lietaus nuvedimo sistema, sumontuoti naujus lietvamzdžius, latakus. Į bendrą kainą įskaičiuoti visi aukščiau išvardyti darbai, bet neapsiribojant. Apšiltinto pastato stogo šilumos perdavimo koeficientas turi atitikti STR 2.01.02:2016 "Pastatų energinio naudingumo projektavimas ir sertifikavimas" keliamus reikalavimus. Naudojamos medžiagos ir įranga turi būti sertifikuoti ir atitikti STR ir gamintojų reikalavimus, darbai atliekami laikantis atitinkamų taisyklių.		26 884,72		
	Keičiama stogo danga 393 m2 Išorinė lietaus nuvedimo sistema 92 m		25 403,52 1 481,20	64,64 16,10	
perdangos pastogėje šiltinimas					
5.1.10	Termoizoliacinėmis plokštėmis šiltinamos perdangos grindys po vėdinama pastoge, įrengiant praėjimo takus. Termoizoliacinis sluoksnis - mineralinė vata. Perdangos šiltinimo darbai: 1. paviršiaus paruošimas; 2. šiltinamosios izoliacijos paklojimas; 3. vėjo izoliacinių plokščių paklojimas; praėjimo takų įrengimas; 4. liuko sutvarkymas; 5. ventiliacijos sutvarkymas. Į bendrą kainą įskaičiuoti visi aukščiau išvardyti darbai, bet neapsiribojant. Apšiltinto pastato stogo šilumos perdavimo koeficientas turi atitikti STR 2.01.02:2016 "Pastatų energinio naudingumo projektavimas ir sertifikavimas" keliamus reikalavimus. Naudojamos medžiagos ir įranga turi būti sertifikuoti ir atitikti STR ir gamintojų reikalavimus, darbai atliekami laikantis atitinkamų taisyklių.		4 092,44	15,62	262,00 m ² u<0,16 (W/m2K)
5.1.12	išorinių sienų šiltinimas, įskaitant sienų konstrukcijos defektų pašalinimą				

	<p>Įrengiamas vėdinamas pastato fasadas, apdaila - keramininės arba akmeninės masės plytelės. Atliekamas išorinių sienų šiltinimas įskaitant ir konstrukcijų defektų pašalinimą. Sienos šiltinamos akmenis vata. Numatomas šilumos perdavimo koeficientas $U < 0,20$ (W/m²K). Apdailos medžiagų spalva parenkama techninio darbo projekto rengimo metu. Atsparumo smūgiams kategorija turi būti ne mažesnė nei norminė. Keičiamos išorinės palangės. Techniniame projekte numatomas visų inžinerinių sistemų prijungimo mazgų prie pastato perkėlimas ant naujai formuojamų išorės atitvarų. Į bendrą kainą įskaičiuoti visi aukščiau išvardyti darbai, bet neapsiribojant. Apšiltintų sienų (taip pat ir cokolio) šilumos perdavimo koeficientas turi atitikti STR 2.01.02:2016 "Pastatų energinio naudingumo projektavimas ir sertifikavimas" keliamus reikalavimus. Išorinių sienų šiltinimo darbas turi būti naudojama išorinė termoizoliacinė sistema (statybvietėje vertikalių atitvarų, taip pat horizontalių ar pasvirusių nuo kritulių apsaugotų atitvarų išorėje įrengiama sienų apšiltinimo ir apdailos sistema), kurią turi sudaryti kaip vieno gamintojo statybos produktas į rinką pateiktas statybos produktų rinkinys (komplektas), turintis Europos techninį įvertinimą ir paženklintas CE ženklu, arba turintis nacionalinį techninį įvertinimą, arba minėtos sistemos turi būti suprojektuotos naudojant atskirus nustatyta tvarka CE ženklu ženklintus ir (ar) kitus statybos produktus.</p>	<p>$U < 0,20$ (W/m²K)</p>	<p>397,00 m²</p>	<p>43 419,89</p>	<p>109,37</p>
<p>5.1.13</p>	<p>cokolio šiltinimas, įskaitant cokolio konstrukcijos defektų pašalinimą, elektros, dujų ar kitų sistemų ar įrengimų nuo šiltinamos sienos (cokolio) atitraukimą</p> <p>Atliekami cokolio antžeminės ir požeminės dalies (įgilinant ne mažiau nei 1,2 m) apšiltinimo ir apdailos darbai. Pamatai padengiami hidroizoliacija, įrengiamas termoizoliacinis sluoksnis. Techniniame projekte numatyti visų inžinerinių sistemų prijungimo mazgų prie pastato (elektros kabeliai, dujų vamzdynas ir kt.) perkėlimą ant naujai formuojamų išorės atitvarų. Cokolio šilumos perdavimo koeficientas turi atitikti STR 2.01.02:2016 "Pastatų energinio naudingumo projektavimas ir sertifikavimas" keliamus reikalavimus. Cokolio šiltinimo darbas turi būti naudojama išorinė termoizoliacinė sistema (statybvietėje vertikalių atitvarų, taip pat horizontalių ar pasvirusių nuo kritulių apsaugotų atitvarų išorėje įrengiama sienų apšiltinimo ir apdailos sistema), kurią turi sudaryti kaip vieno gamintojo statybos produktas į rinką pateiktas statybos produktų rinkinys (komplektas), turintis Europos techninį įvertinimą ir paženklintas CE ženklu, arba turintis nacionalinį techninį įvertinimą, arba minėtos sistemos turi būti suprojektuotos naudojant atskirus nustatyta tvarka CE ženklu ženklintus ir (ar) kitus statybos produktus.</p>	<p>$U < 0,25$ (W/m²K)</p>	<p>140,00 m²</p>	<p>13 536,82</p>	<p>121,88 76,67</p>
<p>5.1.14</p>	<p>nuogrindos sutvarkymas</p> <p>Sutvarkyti nuogrindą aplink pastatą. Numatomi darbai: dangos išardymas (įskaitant atliekų sutvarkymą); pagrindo sluoksnio įrengimas; vejos bordiūrų įrengimas; pasluoksnio įrengimas; naujos dangos įrengimas.</p>		<p>68,00 m</p>	<p>957,44</p>	<p>14,08</p>
<p>5.1.15</p>	<p>bendrojo naudojimo patalpose esančių langų keitimas (įskaitant apdailos darbus)</p> <p>Pakeisti rūšio ir laiptinės langus. Įrengimui naudojamos medžiagos ir įranga turi būti sertifikuoti bei atitikti STR ir gamintojų reikalavimus, darbai atliekami laikantis atitinkamų taisyklių.</p>	<p>$U \leq 1,3$ (W/m²K)</p>	<p>3,42 m²</p>	<p>645,87</p>	

		Laiptinės langai 2 vnt Rūsio langas 1 vnt	2,95 m2 0,47 m2	547,84 98,03	185,71 208,57	
		bendrojo naudojimo lauko durų (įėjimo, tambūro, balkonu, rūšio, konteinerinės, šilumos punkto) keitimas (įskaitant apdailos darbus)				
5.1.16		Pakeisti tambūro duris naujomis, sandariomis durimis. Darbų sudėtis: 1. senų blokų išėmimas iš sienų, įskaitant atliekų sutvarkymą; 2. naujų montuojamų blokų įstatymas, reguliavimas ir tvirtinimas; 3. sandūrų tarp staktų ir sienų hermetizavimas; 4. spylių ir durų pritraukėjų įrengimas. Įrengimui naudojamos medžiagos ir įranga turi būti sertifikuoti bei atitikti STR ir gamintojų reikalavimus, darbai atliekami laikantis atitinkamų taisyklių.	U ≤ 1,4 (W/m2K)	592,50	279,48	
		Tambūro durys 1 vnt				
5.1.18		įėjimo laiptų remontas ir pritaikymas neigaliųjų poreikiams (panduso įrengimas) Suremontuoti įėjimo laiptus. Įėjimus pritaikyti neigaliųjų poreikiams (panduso įrengimas).	-	324,58	129,83	
		Pandusas 1 vnt	2,5 m2			
		butų ir kitų patalpų langų ir balkonų durų keitimas mažesnio šilumos pralaidumo langais				
5.1.19		Pakeisti senus butų ir kitų patalpų langus naujais PVC profilių gaminiais su stiklo paketais. Darbų sudėtis: senų blokų išėmimas iš sienų, įskaitant atliekų sutvarkymą; palangių išėmimas; naujai montuojamų blokų įstatymas, reguliavimas ir tvirtinimas; vidaus ir lauko palangių įrengimas; sandūrų tarp staktų ir sienų hermetizavimas; angokraščių apdaila. Naudojamos medžiagos ir įranga turi būti sertifikuoti ir atitikti STR ir gamintojų reikalavimus, darbai atliekami laikantis atitinkamų taisyklių.	U ≤ 1,3 (W/m2K)	2 804,22	185,71	
		bendrojo naudojimo elektros inžinerinės sistemos, apšvietimo sistemos atnaujinimas (elektros kabelių keitimas, šviesos diodų (LED) apšvietimo ir automatines apšvietimo valdymo sistemos įrengimas)				
5.1.22		Pakeisti bendrojo naudojimo patalpų elektros instaliaciją nuo įvado iki butų apskaitos spintų, apskaitos spintose sumontuoti naujus atjungimo automatų. Esami laidų, šviestuvai, jungikliai demontuojami, montuojami kirtikliai, automatai, srovės nuotekio relės, elektros kabeliai, paskirstymo dėžutės, jungikliai, judesio davikliai, matuojamos varžos. Magistralinių kabelių keitimas ir laiptinės apšvietimas 2 vnt Automatų ir skydinių pakeitimas (butų skaičiui) 8 vnt Rūsio instaliacija 46 m2	1 kompl.	1 997,70 607,40 799,20 591,10	303,70 99,90 12,85	
		Iš viso (Eur be PVM)				
		PVM				
		Iš viso (Eur su PVM)				
5.2		kitos priemonės				
		geriamojo vandens sistemos atnaujinimas ar keitimas				
5.2.2		Pakeisti visus šaltojo vandentiekio vamzdynus. Esamas vamzdynas demontuojamas, montuojami nauji vamzdžiai, uždaromoji armatūra, nauji stovai ir atšakos į butus, vamzdynų praplovimas, dezinfekcija ir hidraulinis bandymas.	1 kompl.	3 057,19		

	Geriamojo vandens magistralinis vamzdynas	75 m			2 044,50	27,26
	Stovai	23 m			1 012,69	44,03
5.2.3	buitinių nuotekų sistemos atnaujinimas ar keitimas Buitinių nuotekų vamzdžius pakeisti iki artimiausio šulinio. Esamas nuotakynas demontuojamas, montuojami nauji plastikiniai vamzdžiai ir fasoninės dalys, jungiant prie rūšio vamzdyno ir kiemo nuotakyno, grindų ardymas ir atstatymas, stovo išvedimas virš stogo sistemai vėdinti; atliekamas hidraulinis bandymas.			1 kompl.	1 765,43	
	Buitinių nuotekų stovai	24 m			696,00	29,00
	Buitinių nuotekų rūšio vamzdynai	12 m			484,56	40,38
	Išvadai	11 m			584,87	53,17
5.2.9	laiptinių vidaus sienų, lubų, grindų paruošimas dažymui ir dažymas, turėklų atnaujinimas ir dažymas Laiptinėse atliekamas atskirų vietų sienų tinkuotų paviršių atstatymas, nudaužant pažeistą tinką ir tinkuojant naujai, gruntavimas, glaistymas, senų dažų pašalinimo ir dažymo darbai; lubų paprastasis remontas su paviršiaus dažymu, laiptinių grindų ir laiptų remontas, įskaitant pažeistų vietų iškirtimą ir išmušų užtaisymą bei paviršių nudažymą; turėklų paprastasis remontas, įskaitant senų dažų ir rūdžių nuvalymą, dažymą bei netinkamų porankių keitimą. Laiptų pakopos aptaisomos akmens masės plytelėmis: senų medžiagų nuardymas; išmušų užtaisymas; paviršiaus gruntavimas; paruoštų paviršių aptaisymas plytelėmis; naujų grindjuosčių įrengimas.			1 komp.	3 176,10	
	Laiptinių sienų plotas	66 m2			795,96	12,06
	Lubų plotas	22 m2			242,00	11,00
	Laiptų plotas	22 m2			2 100,34	95,47
	Turėklų plotas	7 m2			37,80	5,40
	Iš viso (Eur be PVM)				7 998,72	
	PVM				1 679,73	
	Iš viso (Eur su PVM)				9 678,45	
	Iš viso (Eur be PVM)				129 157,43	
	PVM				27 123,06	
	Iš viso (Eur su PVM)				156 280,49	
5.3	kitų priemonių lyginamoji dalis nuo bendros investicijų sumos, procentais				6,19	

* Atitvarų šilumos perdavimo koeficiento U (W/(m²K)) vertės turi būti ne didesnės už nurodytąsias statybos techniniame reglamente STR 2.05.01:2013 „Pastatų energinio naudingumo projektavimas“.

Rasa Bazauskienė
Projektų išvadinimo specialistė

**Aprašant išorinių sienų ir cokolio šiltinimo priemonę, nurodoma, kad išorinių sienų ir cokolio šiltinimo darbams turi būti naudojama išorinė termoizoliacinė sistema (statybvietėje vertikalių atitvarų, taip pat horizontalių ar pasvirusių nuo kritulių apsaugotų atitvarų išorėje įrengiama sienų apšiltinimo ir apdailos sistema), kurią turi sudaryti kaip vieno gamintojo statybos produktas rinkai pateiktas statybos produktų rinkinys (komplektas), turintis Europos techninį įvertinimą ir paženklinimas CE ženklą, arba (netaikoma išorinėms tinkuojamoms sudėtinėms termoizoliacinėms sistemoms) šis rinkinys (komplektas), turintis nacionalinį techninį įvertinimą, arba (netaikoma išorinėms tinkuojamoms sudėtinėms termoizoliacinėms sistemoms) minėtos sistemos turi būti suprojektuotos naudojant atskirus nustatytą tvarka CE ženklą ženklinamus statybos produktus arba (netaikoma išorinėms tinkuojamoms sudėtinėms termoizoliacinėms sistemoms) turintis nacionalinį techninį įvertinimą, arba (netaikoma išorinėms tinkuojamoms sudėtinėms termoizoliacinėms sistemoms) minėtos sistemos turi būti suprojektuotos naudojant atskirus nustatytą tvarka CE ženklą ženklinamus ir (ar) kitus statybos produktus.“.

***Dėl papildomos subsidijos iš Klimato kaitos specialiosios programos gavimo, reikia pateikti viešajai įstaigai Būsto energijos taupymo agentūrai paraišką dėl atsinaujinančių energijos šaltinių panaudojimo daugiabučiuose namuose projektams įgyvendinti. Papildoma parama atsinaujinančių energijos šaltinių diegimui, teikiama pagal klimato kaitos specialiąją programą. Daugiau informacijos internete: <https://www.apva.lt/nacionalines-investicijos/klimato-kaitos-specialioji-programa>. Kompensacinės išmokos dydis vienam projektui yra ne didesnis kaip 30 procentų nuo visų tinkamų finansuoti projekto išlaidų.

Priemonių paketas B

4.2 lentelė

Eilės nr.	Priemonės pavadinimas	Numatomi priemonių techniniai - energiniai rodikliai			Darbų kiekis (m ² , m., vnt., kompl., butas)	Skaičiuojamoji kaina, Eur.	Įkainis, Eur.
		Trumpas priemonės aprašymas, nurodant konstrukcinių sprendimų principus techninės įrangos charakteristikas ir pan.**	Atitvaros šilumos perdavimo koeficientas U (W/(m ² K) ir (ar) kiti rodikliai*	4			
1	2	3	4	5	6	7	
5.1.	energijos efektyvumą didinančios priemonės						
	atsinaujinančių energijos šaltinių (saulės, vėjo, geoterminės ar aeroterminės energijos) įrengimas						
5.1.3	Pastato šildymui įrengiami šilumos siurbliai. Įrengiami šilumos siurbliai "ORAS - VANDUO". Numatomi darbai (įskaitant, bet neapsiribojant): šilumos siurblių (lauko ir vidaus modulių) montavimas, prijungiant prie elektros tinklų ir šilumos paskirstymo įrangos; sistemos pripildymas freonu; šildymo įrenginių valdymo ir saugos įrangos montavimas; sistemos bandymas; paleidimo - derinimo darbai.***						
				8 vnt.	35 702,48	4 462,81	

	šildymo sistemos atnaujinimas ar pertvarkymas) (balansavimas, vamzdynų keitimas, izoliavimas, šildymo prietaisų, termostatinų ventilių įrengimas, individualių šilumos apskaitos prietaisų ar daliklių sistemos įrengimas)				
5.1.4	Butuose montuojami skirstomieji šildymo sistemos ir karšto vandens vamzdynai. Sumontuojami nauji radiatoriai. Butuose prie radiatorių montuojami didelio pralaidumo termostatiniai ventiliai su termostatinėmis galvutėmis, kurių gamyklinis nustatymas yra 16-28°C. Sistemos įrengimui naudojamos medžiagos ir įranga turi būti sertifikuoti ir atitikti STR ir gamintojų reikalavimus, darbai atliekami laikantis atitinkamų taisyklių. Laiptinės šildymui laiptinėje įrengti elektrinių radiatorių	Skirstomieji vamzdynai 833 m Radiatoriai 29 vnt Termostatiniai ventiliai 28 vnt	1 kompl.	25 048,63	23,73 111,90 72,73
5.1.6	natūralios vėdinimo sistemos sutvarkymas arba pertvarkymas Išvalomi ir dezinfekuojami natūralaus vėdinimo kanalai, suremontuoti ir atstatyti apgriuvusias kaminėlių dalis, pakeisti vėdinimo grotelės. Darbai. 1. Vėdinimo kanalų valymas, dezinfekavimas; 2. Vėdinimo grotelių keitimas ir reguliuojamas grotelės; 3. Vėdinimo kanalų remontas virš stogo. Naudojamos medžiagos ir įranga turi būti sertifikuoti ir atitikti STR ir gamintojų reikalavimus, darbai atliekami laikantis atitinkamų taisyklių.		8 butų	776,48	97,06
5.1.8	individualių rekuperatorių įrengimas Ventiliacijos sistemos modernizavimas, įrengiant individualius mini rekuperatorius butuose. Matavimo vienetas apima tokios sudėties statybos darbų ir medžiagų visumą (įskaitant, bet neapsiribojant): 1. Horizontalių skylių gręžimas pastatų išorės sienose; 2. Mini rekuperatorių montavimas; 3. Kabelio tiesimas kanaluose; 4. Rekuperatorių prijungimas prie elektros ir valdymo tinklų, veikimo patikrinimas.		8 vnt.	4 880,00	610,00
5.1.9	Šlaitinio stogo šiltinimas, įskaitant stogo konstrukcijos sustiprinimą ar deformacijų šalinimą, stogo dangos keitimą, lietaus nuvedimo sistemos sutvarkymą ar įrengimą Pakeičiama esama stogo danga. Suremontuojamas ir atnaujinamas stogelis virš pagrindinio įėjimo. Stogo danga parenkama techninio darbo projekto metu. Numatomi stogo darbai: 1. esamos stogo dangos ir grebėstų nuardymas, įskaitant atliekų sutvarkymą; 2. pažeistų medinių konstrukcijų bei naujai reikalingų konstrukcijų gamyba ir montavimas (mūrlotai, gegnės, statramsčiai, grebėstai ir kt); 3. naujos dangos įrengimas; 4. kaminių apskardinimas; 5. apsauginės tvorelės įrengimas; 6. žaibosaugos atstatymas; 7. senų kopėčių ir liukų pakeitimas, paaukštinimas; 8. antenų ir kt. įrangos nuėmimas ir atsptymas; 9. Įrengti išorinę lietaus nuvedimo sistemą, sumontuoti naujus lietvamzdžius, latakus. Į bendrą kainą įskaičiuoti visi aukščiau išvardyti darbai, bet neapsiribojant. Apšiltinto pastato stogo šilumos perdavimo koeficientas turi atitikti STR 2.01.02:2016 "Pastatų energinio naudingumo projektavimas ir sertifikavimas" keliamus reikalavimus. Naudojamos medžiagos ir įranga turi būti sertifikuoti ir atitikti STR ir gamintojų reikalavimus, darbai atliekami laikantis atitinkamų taisyklių.			26 884,72	64,64 16,10
5.1.10	perdangos pastogėje šiltinimas	Keičiama stogo danga 393 m2 Išorinė lietaus nuvedimo sistema 92 m		25 403,52 1 481,20	

	<p>Šiltinama perdanga grindys po vėdinama pastoge termoizoliacinėmis plokštėmis, įrengiant praėjimo takus. Termoizoliacinis sluoksnis - mineralinė vata. Perdangos šiltinimo darbai: 1. paviršiaus paruošimas; 2. šiltinamosios izoliacijos paklojimas; 3. vėjo izoliacinių plokščių paklojimas; praėjimo takų įrengimas; 4. liuko sutvarkymas; 5. ventiliacijos sutvarkymas. Į bendrą kainą įskaičiuoti visi aukščiau išvardyti darbai, bet neapsiribojant. Apšiltinto pastato stogo šilumos perdavimo koeficientas turi atitikti STR 2.01.02:2016 "Pastatų energinio naudingumo projektavimas ir sertifikavimas" keliamus reikalavimus. Naudojamos medžiagos ir įranga turi būti sertifikuoti ir atitikti STR ir gamintojų reikalavimus, darbai atliekami laikantis atitinkamų taisyklių.</p>	<p>$U \leq 0,15$ (W/m²K)</p>	<p>262,00 m²</p>	<p>4 865,34</p>	<p>18,57</p>
<p>5.1.12</p>	<p>išorinių sienų šiltinimas, įskaitant sienų konstrukcijos defektų pašalinimą Įrengiamas vėdinamas pastato fasadas, apdaila numatoma techninio darbo projekto rengimo metu. Atliekamas išorinių sienų šiltinimas įskaitant ir konstrukcijų defektų pašalinimą. Sienos šiltinamos akmens vata. Numatomas šilumos perdavimo koeficientas $U < 0,18$ (W/m²K). Apdailos medžiagų spalva parenkama techninio darbo projekto rengimo metu. Atsparumo smūgiams kategorija turi būti ne mažesnė nei norminė. Keičiamos išorinės palangės. Techniniame projekte numatomas visų inžinerinių sistemų prijungimo mazgų prie pastato perkėlimas ant naujai formuojamų išorės atitvarų. Į bendrą kainą įskaičiuoti visi aukščiau išvardyti darbai, bet neapsiribojant. Apšiltintų sienų (taip pat ir cokolio) šilumos perdavimo koeficientas turi atitikti STR 2.01.02:2016 "Pastatų energinio naudingumo projektavimas ir sertifikavimas" keliamus reikalavimus. Išorinių sienų šiltinimo darbams turi būti naudojama išorinė termoizoliacinė sistema (statybvietėje vertikalų atitvarų, taip pat horizontalių ar pasvirusių nuo kritulių apsaugotų atitvarų išorėje įrengiama sienų apšiltinimo ir apdailos sistema), kurią turi sudaryti kaip vieno gamintojo statybos produktas į rinką pateiktas statybos produktų rinkinys (komplektas), turintis Europos techninį įvertinimą ir paženklintas CE ženklu, arba turintis nacionalinį techninį įvertinimą, arba minėtos sistemos turi būti suprojektuotos naudojant atskirus nustatyta tvarka CE ženklu ženklintus ir (ar) kitus statybos produktus.</p>	<p>$U < 0,18$ (W/m²K)</p>	<p>397,00 m²</p>	<p>43 419,89</p>	<p>109,37</p>
<p>5.1.13</p>	<p>cokolio šiltinimas, įskaitant cokolio konstrukcijos defektų pašalinimą, elektros, dujų ar kitų sistemų ar įrengimų nuo šiltinamos sienos (cokolio) atitraukimą</p>				

	<p>Atliekami cokolio antžeminės ir požeminės dalies (igilimant ne mažiau nei 1,2 m) apšiltinimo ir apdailos darbai. Pamatai padengiami hidroizoliacija, įrengiamas termoizoliacinis sluoksnis bei antžeminės dalies apdaila - fibrocementinė plokštė su natūralaus akmens skaldele padengtu paviršiumi. Techniniame projekte numatyti visų inžinerinių sistemų prijungimo mazgų prie pastato (elektros kabeliai, dujų vamzdynas ir kt.) perkėlimą ant naujai formuojamų išorės ativarų. Cokolio šilumos perdavimo koeficientas turi atitikti STR 2.01.02:2016 "Pastatų energinio naudingumo projektavimas ir sertifikavimas" keliamus reikalavimus. Cokolio šiltinimo darbas turi būti naudojama išorinė termoizoliacinė sistema (statybvietėje vertikalių ativarų, taip pat horizontalių ar pasvirusių nuo kritulių apsaugotų ativarų išorėje įrengiama sienų apšiltinimo ir apdailos sistema), kurią turi sudaryti kaip vieno gamintojo statybos produktas į rinką pateiktas statybos produktų rinkinys (komplektas), turintis Europos techninį įvertinimą ir paženklinintas CE ženklu, arba turintis nacionalinį techninį įvertinimą, arba minėtos sistemos turi būti suprojektuotos naudojant atskirus nustatytą tvarka CE ženklu ženklintamus ir (ar) kitus statybos produktus.</p>	<p>U < 0,22 (W/m²K)</p>	<p>140,00 m²</p>	<p>13 536,82</p>	<p>121,88 76,67</p>
<p>5.1.14</p>	<p>nuogrindos sutvarkymas</p>	<p>Antžeminė dalis 62 m² Požeminė dalis 78 m²</p>	<p>68,00 m</p>	<p>957,44</p>	<p>14,08</p>
<p>5.1.15</p>	<p>bendrojo naudojimo patalpose esančių langų keitimas (įskaitant apdailos darbus)</p>	<p>Sutvarkyti nuogrindą aplink pastatą. Numatomi darbai: dangos išardymas (įskaitant atliekų sutvarkymą); pagrindo sluoksnio įrengimas; vejos bordiūrų įrengimas; pasluoksnio įrengimas; naujos dangos įrengimas.</p>	<p>U ≤ 1,3 (W/m²K)</p>	<p>3,42 m² 2,95 m² 0,47 m²</p>	<p>645,87 547,84 98,03</p>
<p>5.1.16</p>	<p>bendrojo naudojimo lauko durų (ėjimo, tambūro, balkono, rūšio, konteinerinės, šilumos punkto) keitimas (įskaitant apdailos darbus)</p>	<p>Pakeisti rūšio ir laiptinės langus. Įrengimui naudojamos medžiagos ir įranga turi būti sertifikuoti bei atitikti STR ir gamintojų reikalavimus, darbai atliekami laikantis atitinkamų taisyklių.</p>	<p>U ≤ 1,4 (W/m²K)</p>	<p>2 vnt 1 vnt</p>	<p>185,71 208,57</p>
<p>5.1.17</p>	<p>įėjimo laiptų remontas ir pritaikymas neįgalųjų poreikiams (panduso įrengimas)</p>	<p>Laiptinės langai 2 vnt Rūšio langai 1 vnt</p>	<p>Tambūro durys 1 vnt</p>	<p>592,50</p>	<p>279,48</p>
<p>5.1.18</p>	<p>butų ir kitų patalpų langų ir balkonų durų keitimas mažesnio šilumos pralaidumo langais</p>	<p>Pandusas 1 vnt</p>	<p>2,5 m²</p>	<p>324,58</p>	<p>129,83</p>

	Pakeisti senus butų ir kitų patalpų langus naujais PVC profilių gaminiais su stiklo paketais. Šilumos perdavimo koeficientas $U \leq 1,3$ (W/m ² K). Darbų sudėtis: senų blokų išėmimas iš sienų, įskaitant atliekų sutvarkymą; palangių išėmimas; naujai montuojamų blokų įstatymas, reguliavimas ir tvirtinimas; vidaus ir lauko palangių įrengimas; sandūrų tarp staktų ir sienų hermetizavimas; angokraščių apdaila. Naudojamos medžiagos ir įranga turi būti sertifikuoti ir atitikti STR ir gamintojų reikalavimus, darbai atliekami laikantis atitinkamų taisyklių.	U ≤ 1,3 (W/m ² K)	15,10 m ²	2 804,22	185,71
5.1.20	bendrojo naudojimo elektros inžinerinės sistemos, apšvietimo sistemos atnaujinimas (elektros kabelių keitimas, šviesos diodų (LED) apšvietimo ir automatines apšvietimo valdymo sistemos įrengimas) Pakeisti bendrojo naudojimo patalpų elektros instaliaciją nuo įvado iki butų apskaitos spintų, apskaitos spintose sumontuoti naujus atjungimo automatų. Esami laidų, šviestuvai, jungikliai demontuojami, montuojami kirtikliai, automatai, stovės nuotekio relės, elektros kabeliai, paskirstymo dėžutės, jungikliai, judesio davikliai, matuojamos varžos. Magistralinių kabelių keitimas ir laiptinės apšvietimas 2 vnt Automatų ir skydinių pakeitimas (butų skaičiui) 8 vnt Rūsio instaliacija 46 m ²		1 kompl.	1 997,70 607,40 799,20 591,10	303,70 99,90 12,85
	Iš viso (Eur be PVM)			162 436,67	
	PVM			34 111,70	
	Iš viso (Eur su PVM)			196 548,37	
5.2	kitos priemonės				
	geriamojo vandens sistemos atnaujinimas ar keitimas				
5.2.2	Pakeisti visus šaltojo vandentiekio vamzdynus. Esamas vamzdynas demontuojamas, montuojami nauji vamzdžiai, uždaromoji armatūra, nauji stovai ir atšakos į butus, vamzdynų praplovimas, dezinfekcija ir hidraulinis bandymas. Geriamojo vandens magistraliniai vamzdynai 75 m Stovai 23 m		1 kompl.	3 057,19 2 044,50 1 012,69	27,26 44,03
	buitinių nuotekų sistemos atnaujinimas ar keitimas				
5.2.3	Buitinių nuotekų vamzdžius pakeisti iki artimiausio šulinio. Esamas nuotakynas demontuojamas, montuojami nauji plastikiniai vamzdžiai ir fasoninės dalys, jungiant prie rūsio vamzdyno ir kiemo nuotakyno, grindų ardymas ir atstatymas, stovo išvedimas virš stogo sistemai vėdinti; atliekamas hidraulinis bandymas. Buitinių nuotekų stovai 24 m Buitinių nuotekų rūsio vamzdynai 12 m Išvadai 11 m		1 kompl.	1 765,43 696,00 484,56 584,87	29,00 40,38 53,17
5.2.9	laiptinių vidaus sienų, lubų, grindų paruošimas dažymui ir dažymas, turėklų atnaujinimas ir dažymas				

	Laiptinėse atliekamas atskirų vietų sienų tinkuotų paviršių atstatymas, nudaužant pažeistą tinką ir tinkuojant naujai, gruntavimas, glaistymas, senų dažų pašalinimo ir dažymo darbai; lubų paprastasis remontas su paviršiaus dažymu, laiptinių grindų ir laiptų remontas, įskaitant pažeistų vietų iškirimą ir išmušų užtaisymą bei paviršių nudažymą; turėklų paprastasis remontas, įskaitant senų dažų ir rūdžių nuvalymą, dažymą bei netinkamų porankių keitimą.			1 277,50	
	Laiptinių sienų plotas 66 m ² Lubų plotas 22 m ² Laiptų plotas 22 m ² Turėklų plotas 7 m ²		1 kompl.	795,96 242,00 201,74 37,80	12,06 11,00 9,17 5,40
	Iš viso (Eur be PVM)			6 100,12	
	PVM			1 281,03	
	Iš viso (Eur su PVM)			7 381,15	
	Iš viso (Eur be PVM)			168 536,79	
	PVM			35 392,74	
	Iš viso (Eur su PVM)			203 929,53	
5.3	kitų priemonių lyginamoji dalis nuo bendros investicijų sumos, procentais			3,62	

* Atitvarų šilumos perdavimo koeficiento U (W/(m²K)) vertės turi būti ne didesnės už nurodytąsias statybos techniniame reglamente STR 2.05.01:2013 „Pastatų energinio naudingumo projektavimas“.

**Aprašant išorinių sienų ir cokolio šiltinimo priemonę, nurodoma, kad išorinių sienų ir cokolio šiltinimo darbams turi būti naudojama išorinė termoizoliacinė sistema (statybvietėje vertikalių atitvarų, taip pat horizontalių ar pasvirusių nuo kritulių apsaugotų atitvarų išorėje įrengiama sienų apšiltinimo ir apdailos sistema), kurią turi sudaryti kaip vieno gamintojo statybos produktas rinkai pateiktas statybos produktų rinkinys (komplektas), turintis Europos techninį įvertinimą ir paženklinamas CE ženklu, arba (netaikoma išorinėms tinkuojamoms sudėtinėms termoizoliacinėms sistemoms) šis rinkinys (komplektas), turintis nacionalinį techninį įvertinimą, arba (netaikoma išorinėms tinkuojamoms sudėtinėms termoizoliacinėms sistemoms) minėtos sistemos turi būti suprojektuotos naudojant atskirus nustatytą tvarka CE ženklą ženklinamus statybos produktus arba (netaikoma išorinėms tinkuojamoms sudėtinėms termoizoliacinėms sistemoms) turintis nacionalinį techninį įvertinimą, arba (netaikoma išorinėms tinkuojamoms sudėtinėms termoizoliacinėms sistemoms) minėtos sistemos turi būti suprojektuotos naudojant atskirus nustatytą tvarka CE ženklą ženklinamus ir (ar) kitus statybos produktus.“.

***Dėl papildomos subsidijos iš Klimato kaitos specialiosios programos gavimo, reikia pateikti viešajai Būsto energijos taupymo agentūrai paraišką dėl atsinaujinančių energijos šaltinių panaudojimo daugiabučiuose namuose projektams įgyvendinti. Papildoma parama atsinaujinančių energijos šaltinių diegimui, teikiama pagal klimato kaitos specialiąją programą. Daugiau informacijos internete: <https://www.apva.lt/nacionalines-investicijos/klimato-kaitos-specialioji-programa>. Kompensacinės išmokos dydis vienam projektui yra ne didesnis kaip 30 procentų nuo visų tinkamų finansuoti projekto išlaidų.

6. Numatomų įgyvendinti namo atnaujinimo (modernizavimo) priemonių suminio energinio naudingumo nustatymas

Priemonių paketas A

5.1 lentelė

Eilės nr.	Rodikliai	Mato vnt.	Kiekis	
			Esama padėtis	Planuojama
1	2	3	4	5
6.1	Pastato energinio naudingumo klasė	klasė	F	C
6.2	Skaičiuojamosios šiluminės energijos sąnaudos patalpų šildymui ir karštam vandeniui ruošti, iš jų pagal energiją taupančias priemones:	kWh/metus kWh/m ² /metus	190650 537,30	46614 131,37
6.2.1	Išorės sienų šiltinimas iš išorės.		181,73	27,42
6.2.2	Stogo šiltinimas.		73,69	3,31
6.2.3	Ilginiai šiluminiai tilteliai		44,49	15,13
6.2.4	Butų ir kitų patalpų langų keitimas į mažesnio šilumos pralaidumo langus		94,68	20,67
6.2.5	Bendrojo naudojimo patalpose esančių lauko durų keitimas įskaitant susijusius apdailos darbus		11,34	1,06
6.3	Skaičiuojamųjų šiluminės energijos sąnaudų patalpų šildymui ir karštam vandeniui ruošti sumažėjimas palyginti su esamos padėties duomenimis	procentais		75,55
6.4	Išmetamo ŠESD (CO ²) kiekio sumažėjimas	tonų/metus		33,56
PROJEKTO PIRMOJO ETAPO RODIKLIAI*				
6.5	pastato energinio naudingumo klasė, įgyvendinus pirmojo etapo priemones	klasė	-	-
6.6	skaičiuojamųjų šiluminės energijos sąnaudų patalpų šildymui ir karštam vandeniui ruošti sumažėjimas, palyginti su esamos padėties duomenimis, įgyvendinus pirmojo etapo priemones	procentais	-	-

Priemonių paketas B

5.2 lentelė

Eilės nr.	Rodikliai	Mato vnt.	Kiekis	
			Esama padėtis	Planuojama
1	2	3	4	5
6.1	Pastato energinio naudingumo klasė	klasė	F	B
6.2	Skaičiuojamosios šiluminės energijos sąnaudos patalpų šildymui ir karštam vandeniui ruošti, iš jų pagal energiją taupančias priemones:	kWh/metus kWh/m ² /metus	190650 537,30	44389 125,10
6.2.1	Išorės sienų šiltinimas iš išorės.		181,73	26,11
6.2.2	Stogo šiltinimas.		73,69	3,15
6.2.3	Ilginiai šiluminiai tilteliai		44,49	14,41
6.2.4	Butų ir kitų patalpų langų keitimas į mažesnio šilumos pralaidumo langus		94,68	19,69
6.2.5	Bendrojo naudojimo patalpose esančių lauko durų keitimas įskaitant susijusius apdailos darbus		11,34	1,01
6.3	Skaičiuojamųjų šiluminės energijos sąnaudų patalpų šildymui ir karštam vandeniui ruošti sumažėjimas palyginti su esamos padėties duomenimis	procentais		76,72
6.4	Išmetamo ŠESD (CO ²) kiekio sumažėjimas	tonų/metus		34,08
PROJEKTO PIRMOJO ETAPO RODIKLIAI*				
6.5	pastato energinio naudingumo klasė, įgyvendinus pirmojo etapo priemones	klasė	-	-
6.6	skaičiuojamųjų šiluminės energijos sąnaudų patalpų šildymui ir karštam vandeniui ruošti sumažėjimas, palyginti su esamos padėties duomenimis, įgyvendinus pirmojo etapo priemones	procentais	-	-



8. Projekto parengimo ir įgyvendinimo suvestinė kaina

Priemonių paketas A

7.1 lentelė

Eilės nr.	Išlaidų pavadinimas	Preliminari kaina, Eur	Santykinė kaina, Eur/m ²
1	2	3	4
8.1	Statybos darbai, iš viso:	156 280,49	440,44
8.1.1	Iš jų: statybos darbai, tenkantys energijos efektyvumą didinančioms priemonėms	146 602,04	413,16
8.2	Projekto parengimas (įskaitant ekspertizę, jei būtina, ir projekto įgyvendinimo priežiūrą, kurią vykdo Projekto vadovas)	15 628,05	44,04
8.3	Statybos techninė priežiūra	3 125,61	8,81
8.4	Projekto administravimas	1 502,71	4,24
Galutinė suma:		176 536,86	497,53

Rasa Bazarauskienė
Projektų įgyvendinimo skyriaus
specialistė

Priemonių paketas B

7.2 lentelė

Eilės nr.	Išlaidų pavadinimas	Preliminari kaina, Eur	Santykinė kaina, Eur/m ²
1	2	3	4
8.1	Statybos darbai, iš viso:	203 929,53	574,72
8.1.1	Iš jų: statybos darbai, tenkantys energijos efektyvumą didinančioms priemonėms	196 548,37	553,92
8.2	Projekto parengimas (įskaitant ekspertizę, jei būtina, ir projekto įgyvendinimo priežiūrą, kurią vykdo Projekto vadovas)	20 392,95	57,47
8.3	Statybos techninė priežiūra	4 078,59	11,49
8.4	Projekto administravimas	1 502,71	4,24
Galutinė suma:		229 903,78	647,92

PASTABA:

1. Projekto parengimo kaina - 10% nuo statybos darbų kainos.
2. Statybos techninės priežiūros kaina - 2% nuo statybos darbų kainos.
3. Projekto administravimo kaina - 3,50 Eur/m² + PVM.

LRV 2009 m. gruodžio 16 d. nutarimas Nr. 1725

9. Investicijų ekonominio naudingumo įvertinimas

Priemonių paketas A

8.1 lentelė

Eilės nr.	Rodikliai	Mato vnt.	Rodiklio reikšmė	Pastabos
1	2	3	4	5
9.1	Investicijų paprastojo atsipirkimo laikas			
9.1.1	pagal suvestinę kainą	metais	20,63	
9.1.2	atėmus valstybės paramą	metais	14,82	
9.2	Energiją taupančių priemonių atsipirkimo laikas			
9.2.1	pagal suminę kainą	metais	19,35	
9.2.2	atėmus valstybės paramą	metais	13,55	

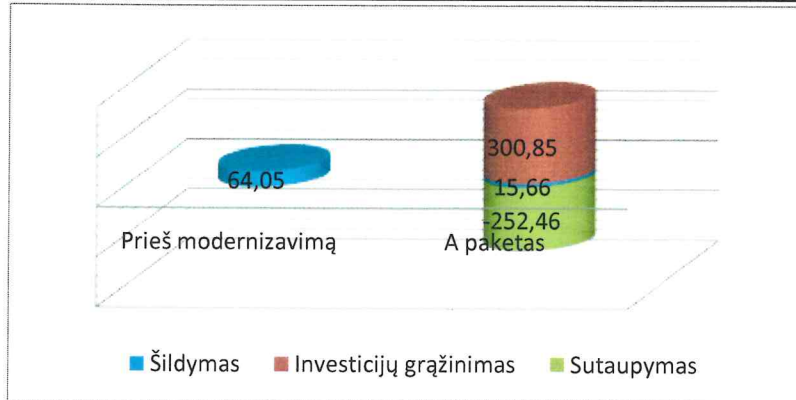

Priemonių paketas B

8.2 lentelė

Eilės nr.	Rodikliai	Mato vnt.	Rodiklio reikšmė	Pastabos
1	2	3	4	5
9.1	Investicijų paprastojo atsipirkimo laikas			
9.1.1	pagal suvestinę kainą	metais	26,51	
9.1.2	atėmus valstybės paramą	metais	18,84	
9.2	Energiją taupančių priemonių atsipirkimo laikas			
9.2.1	pagal suminę kainą	metais	25,55	
9.2.2	atėmus valstybės paramą	metais	17,88	

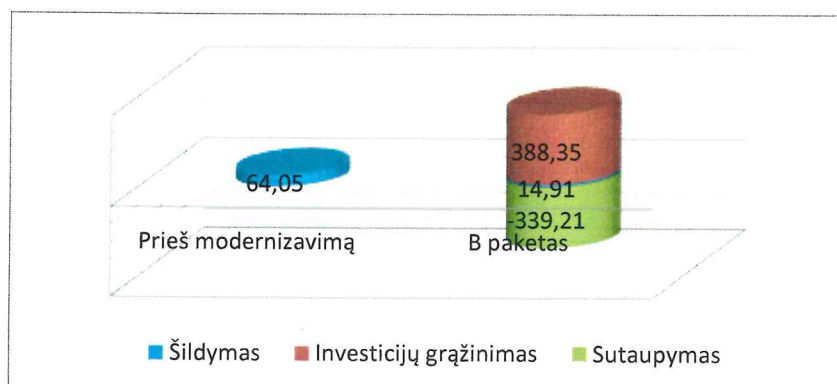

Pastabos:

Šildymo sąnaudos "prieš modernizavimą", t.y. faktinės šildymo sąnaudos perskaičiuotos norminiams metams.

Investicijų grąžinimas = $I / 20 / S / K$, kur:

I - investicijų suma, Eur;

20 - projekto įgyvendinimo laikotarpis, metais;

S - naudingasis pastato plotas, m²;

K - šildymo kaina, Eur/kWh;



11. Projekto finansavimo planas

Priemonių paketas A

10.1 lentelė

Eilės nr.	Lėšų šaltiniai	Planuojamos lėšos		Pastabos
		Suma, Eur	Procentinė dalis nuo visos sumos	
1	2	3	4	5
11.1	Planuojami lėšų šaltiniai projekto parengimo ir įgyvendinimo laikotarpiu	0	0	
11.1.1	Butų ir kitų patalpų savininkų nuosavos lėšos	156280,49	88,53	
11.1.2	Kreditas ar kitos skolintos finansuotojo lėšos	20256,37	11,47	
11.1.3	Valstybės paramos lėšos, kurios skiriamos apmokant projekto parengimo, jo administravimo ir statybos techninės priežiūros išlaidas	0	0	
11.1.4	Kitos (ES paramos, savivaldybės ar kito paramos tiekėjo lėšos)	176536,86	100	
	Iš viso:	176536,86	100	
11.2	Valstybės paramos lėšos, kurios bus skiriamos kompensuojant patirtas išlaidas, įgyvendinus projektą, iš jų:			
11.2.1	Projekto parengimo išlaidų kompensavimas	15628,05	100	Numatoma projekto vykdymo trukmė 24 mėn.
11.2.2	Statybos techninės priežiūros išlaidų kompensavimas	3125,61	100	
11.2.3	Projekto įgyvendinimo administravimo išlaidų kompensavimas *	1502,71	100	
11.2.4	Valstybės parama, tenkanti energinį efektyvumą didinančioms priemonėms:			
11.2.4.1	kompensuojant 30 proc. investicijų, tenkančių Vyriausybės nustatytoms energinį efektyvumą didinančioms priemonėms	43980,61	30	proc.
11.2.4.2	papildoma valstybės parama, kompensuojant 10 proc. šių priemonių įgyvendinimo kainos	-	-	proc.
11.2.4.2.1	valstybės paramos dydis, kai įgyvendinant atnaujinimo projektą daugiabučiame name, įrengiamas atskiras ar modernizuojamas esamas neautomatizuotas šilumos punktas, įrengiami balansiniai ventiliai ant stovų	-	-	
11.2.4.2.2	valstybės paramos dydis, kai pertvarkoma ar keičiama šildymo sistema, butuose ir kitose patalpose įrengiant individualios šilumos apskaitos prietaisus ar daliklių sistemą ir (ar) termostatinčius ventilius	-	-	

Pastaba. Į valstybės paramą neįskaitoma parama nepasiturtintiems gyventojams, kuri teikiama pagal Piniginės socialinės paramos nepasiturtintiems gyventojams įstatymą, apmokant kreditą ir palūkanas, susijusias su namo atnaujinimo (modernizavimo) projekto įgyvendinimu.

Rasa Bazarauskienė
Projekto įgyvendinimo skyriaus specialistė

Priemonių paketas B

10.2 lentelė

Eilės nr.	Lėšų šaltiniai	Planuojamos lėšos		Pastabos
		Suma, Eur	Procentinė dalis nuo visos sumos	
1	2	3	4	5
11.1	Planuojami lėšų šaltiniai projekto parengimo ir įgyvendinimo laikotarpiu	0	0	
11.1.1	Butų ir kitų patalpų savininkų nuosavos lėšos			
11.1.2	Kreditas ar kitos skolintos finansuotojo lėšos	203929,53	88,7	
11.1.3	Valstybės paramos lėšos, kurios skiriamos apmokant projekto parengimo, jo administravimo ir statybos techninės priežiūros išlaidas	25974,25	11,3	
11.1.4	Kitos (ES paramos, savivaldybės ar kito paramos tiekėjo lėšos)	0	0	
	Iš viso:	229903,78	100	
11.2	Valstybės paramos lėšos, kurios bus skiriamos kompensuojant patirtas išlaidas, įgyvendinus projektą, iš jų:			
11.2.1	Projekto parengimo išlaidų kompensavimas	20392,95	100	
11.2.2	Statybos techninės priežiūros išlaidų kompensavimas	4078,59	100	Numatoma projekto vykdymo trukmė 24 mėn.
11.2.3	Projekto įgyvendinimo administravimo išlaidų kompensavimas*	1502,71	100	
11.2.4	Valstybės parama, tenkanti energinį efektyvumą didinančioms priemonėms:			
11.2.4.1	kompensuojant 30 proc. investicijų, tenkančių Vyršausybės nustatytoms energinį efektyvumą didinančioms priemonėms	58964,51	30	proc.
11.2.4.2	papildoma valstybės parama, kompensuojant 10 proc. šių priemonių įgyvendinimo kainos	-	-	proc.
11.2.4.2.1	valstybės paramos dydis, kai įgyvendinant atnaujinimo projektą daugiabučiame name, įrengiamas atskiras ar modernizuojamas esamas neautomatizuotas šilumos punktas, įrengiami balansiniai ventiliai ant stovų	-	-	
11.2.4.2.2	valstybės paramos dydis, kai pertvarkoma ar keičiama šildymo sistema, butuose ir kitose patalpose įrengiant individualios šilumos apskaitos prietaisus ar daliklių sistemą ir (ar) termostatinčius ventilius	-	-	

Pastaba. Į valstybės paramą neįskaitoma parama nepasiturtintiems gyventojams, kuri teikiama pagal Piniginės socialinės paramos nepasiturtintiems gyventojams įstatymą, apmokant kreditą ir palūkanas, susijusias su namo atnaujinimo (modernizavimo) projekto įgyvendinimu.

12. Preliminarus investicijų paskirstymas namo butų ir kitų patalpų savininkams

11.1 lentelė

Eilės nr.	Buto ir kitų patalpų numeris ar kitas identifikavimo požymis	Patalpų naudojamas (bendras) plotas m ²	Investicijų suma, Eur				Valstybės parama energinį efektyvumą didinančioms priemonėms, Eur	Investicijų suma, atėmus valstybės paramą, Eur	Preliminarus mėnesinės įmokos dydis, Eur/m ²	Pastabos
			Energinį efektyvumą didinančioms priemonėms		Kitos priemonės	Iš viso				
			Bendrosios investicijos	Individualios investicijos						
1	2	3	4	5	6	7	8	9	10	11
	Butai									
12.1	1	42,09	13397,18	738,10	1148,06	15283,34	4240,58	11042,76	1,09	
12.2	2	47,06	14979,12	738,10	1283,62	17000,84	4715,17	12285,67	1,09	
12.3	3	46,43	14778,59	8936,43	1266,44	24981,46	7114,51	17866,95	1,60	
12.4	4	42,58	13553,14	10843,13	1161,42	25557,70	7318,88	18238,82	1,78	
12.5	5	42,55	13543,60	738,10	1160,61	15442,30	4284,51	11157,79	1,09	
12.6	6	45,13	14364,81	738,10	1230,98	16333,88	4530,87	11803,01	1,09	
12.7	7	47,26	15042,78	10190,17	1289,08	26522,03	7569,89	18952,14	1,67	
12.8	8	41,73	13282,59	738,10	1138,24	15158,93	4206,21	10952,72	1,09	
		354,83	112941,81	33660,23	9678,45	156280,49	43980,62	112299,87		

PASTABOS:

- Individualias investicijas sudaro butų ar kitų patalpų langų keitimas, balkonų/lodžių stiklinimas, vėdinimo sistemos ir kt. kai priemonės diegiamos konkrečioms patalpoms.
- Jei preliminarus mėnesinės įmokos dydis viršija didžiausios (leistinos) mėnesinės įmokos dydį, tvirtinant investicijų planą turi būti gautas to buto savininko raštiškas sutikimas.

11.2 lentelė

Priemonių paketas B

Eilės nr.	Buto ir kitų patalpų numeris ar kitas identifikavimo požymis	Patalpų naudojimas (bendrasis) plotas m ²	Investicijų suma, Eur				Valstybės parama energinių efektyvumą didinančioms priemonėms, Eur	Investicijų suma, atėmus valstybės paramą, Eur	Preliminarus mėnesinės įmokos dydis, Eur/m ²	Pastabos
			Energinį efektyvumą didinančioms priemonėms		Kitos priemonės	Iš viso				
			Bendrosios investicijos	Individualios investicijos						
1	2	3	4	5	6	7	8	9	10	11
	Butai									
12.1	1	42,09	19253,68	3664,99	875,55	23794,23	6875,60	16918,63	1,67	
12.2	2	47,06	21527,17	4063,19	978,94	26569,30	7677,11	18892,19	1,67	
12.3	3	46,43	21238,98	6297,79	965,84	28502,60	8261,03	20241,57	1,82	
12.4	4	42,58	19477,83	4823,50	885,75	25187,08	7290,40	17896,68	1,75	
12.5	5	42,55	19464,11	3664,99	885,12	24014,22	6938,73	17075,49	1,67	
12.6	6	45,13	20644,30	3992,00	938,79	25575,10	7390,89	18184,21	1,68	
12.7	7	47,26	21618,65	4086,92	983,10	26688,67	7711,67	18977,00	1,67	
12.8	8	41,73	19089,01	3641,26	868,07	23598,33	6819,08	16779,25	1,68	
	Viso:	354,83	162313,73	34234,64	7381,16	203929,53	58964,51	144965,02		

PASTABOS:

- Individualias investicijas sudaro butų ar kitų patalpų langų keitimas, balkonų/lodžių stiklinimas, vėdinimo sistemos ir kt. kai priemonės diegiamos konkrečioms patalpoms.
- Jei preliminarus mėnesinės įmokos dydis viršija didžiausios (leistimos) mėnesinės įmokos dydį, tvirtinant investicijų planą turi būti gautas to buto savininko raštiškas sutikimas.

13. Didžiausios (leistinos) mėnesinės įmokos dydis:

Mėnesinė įmoka, susijusi su daugiabučio namo atnaujinimo (modernizavimo) projekto investicijų apmokėjimu (neįskaitant pagal lengvatinio kredito sutartį mokamų palūkanų) įgyvendinus daugiabučio namo atnaujinimo (modernizavimo) projektą, tenkanti buto naudingojo ploto arba kitų patalpų bendrojo ploto 1 kv. metrui, atėmus teikiamą valstybės paramą, tenkančią daugiabučio namo atnaujinimo (modernizavimo) investicijų plane numatytoms energinį efektyvumą didinančioms priemonėms, neturi būti didesnė (išskyrus atvejus, kai didesnei įmokai raštu pritaria buto ar kitų patalpų savininkas) už apskaičiuotąją pagal formulę:

$$I = ((E_e - E_p) \times K_e / 12) \times K \times K_p \times K_k \times K_a, \text{ kur:}$$

I – didžiausia daugiabučio namo atnaujinimo (modernizavimo) projekto įgyvendinimo įmoka (Eur/m² per mėnesį);

E_e – skaičiuojamosios šiluminės energijos sąnaudos per metus prieš daugiabučio namo atnaujinimo (modernizavimo) projekto įgyvendinimą (kWh/m² per metus);

E_p – skaičiuojamosios šiluminės energijos sąnaudos per metus įgyvendinus daugiabučio namo atnaujinimo (modernizavimo) projektą (kWh/m²/metus);

K_e – šiluminės energijos kainos tarifas, fiksuotas konkrečioje vietovėje (Eur/kWh)

12 – mėnesių skaičius per metus (mėn.);

K_p – šiluminės energijos sutaupymo, šiluminės energijos kainos pokyčio įvertinimo paklaidos koeficientas – 2,2

K – koeficientas, įvertinantis investicijų dalį, nesusijusią su energinį efektyvumą didinančiomis priemonėmis, atsižvelgiant į Daugiabučių namų atnaujinimo (modernizavimo) programos, patvirtintos Lietuvos Respublikos Vyriausybės 2004 m. rugsėjo 23 d. nutarimu Nr. 1213 „Dėl Daugiabučių namų atnaujinimo (modernizavimo) programos patvirtinimo“ (toliau – Programa), priedo pastabos 4 punktą, – 1,2;

K_k – koeficientas, įvertinantis lėšų skolinimosi įtaką daugiabučio namo atnaujinimo (modernizavimo) projektui ar jo daliai parengti, projekto vykdymo priežiūrai vykdyti ir projekto ekspertizei atlikti, – 1,1

K_a – koeficientas, taikomas, kai įgyvendinant daugiabučio namo atnaujinimo (modernizavimo) projektą įrengiami atsinaujinantys energijos šaltiniai, nurodyti Programos priede – 1,3

13.1 mėnesinis įmokos dydis, neįvertinant lėšų skolinimosi techniniam darbo projektui parengti ir (ar) statybos techninei priežiūrai vykdyti įtakos:

A paketas: $((537,3 - 131,37) \times 0,0526 / 12) \times 1,2 \times 2,2 \times 1,3 = 6,11 \text{ Eur/m}^2/\text{mėn.}$

B paketas: $((537,3 - 125,1) \times 0,0526 / 12) \times 1,2 \times 2,2 \times 1,3 = 6,20 \text{ Eur/m}^2/\text{mėn.}$

14. Preliminarus kredito gražinimo terminas : 240 mėnesių (20 metų).



Literatūra:

1. Valstybės paramos daugiabučiams namams atnaujinti (modernizuoti) teikimo ir daugiabučių namų atnaujinimo (modernizavimo) projektų įgyvendinimo priežiūros taisyklės, patvirtintos Lietuvos Respublikos Vyriausybės 2009 m. gruodžio 16 d. nutarimu Nr. 1725 (Žin., 2009, Nr. 156-7024; 2011, Nr. 15-651, Nr. 164-7823);
2. Daugiabučio namo atnaujinimo (modernizavimo) projekto rengimo tvarkos aprašas, patvirtintas Lietuvos Respublikos aplinkos ministro 2009 m. lapkričio 10 d. įsakymu Nr. D1-677 (Žin., 2009, Nr. 136-5963; 2011, Nr. 139-6563);
3. Daugiabučių namų atnaujinimo (modernizavimo) programa, patvirtinta Lietuvos Respublikos Vyriausybės 2004 m. rugsėjo 23 d. nutarimu Nr. 1213 (Žin., 2004, Nr. 143-5232; 2012, Nr. 1-1);
4. Kaupiamojo įnašo daugiabučiam namui atnaujinti (modernizuoti) apskaičiavimo metodika, patvirtinta Lietuvos Respublikos aplinkos ministro 2010 m. kovo 9 d. įsakymu Nr. D1-186 (Žin., 2010, Nr. 31-1452);
5. STR 1.12.06: 2002 “Statinio naudojimo paskirtis ir gyvavimo trukmė”;
6. STR 2.01.01 (1): 2005 “Esminis statinio reikalavimas. Mechaninis pastovumas ir patvarumas”;
7. STR 2.01.01 (2): 1999 “Esminis statinio reikalavimas. Gaisrinė sauga” ;
8. STR 2.01.01 (3): 1999 “Esminis statinio reikalavimas. Higiena, sveikata, aplinkos apsauga”.
9. STR 2.01.01 (4): 2008 “Esminis statinio reikalavimas. Naudojimo sauga”;
10. STR 2.01.01 (5): 2008 “Esminis statinio reikalavimas. Apsauga nuo triukšmo”;
11. STR 2.01.01 (6): 2008 “Esminis statinio reikalavimas. Energijos taupymas ir šilumos išsaugojimas”;
12. STR 2.01.03:2003 “Statybinių medžiagų ir gaminių šiluminių – techninių dydžių, deklaruojamos ir projektinės vertės”;
13. STR 2.01.04: 2004 “Gaisrinė sauga. Pagrindiniai reikalavimai”;
14. STR 2.01.09:2012 „Pastatų energinis naudingumas. Energinio naudingumo sertifikavimas“;
15. RSN 27-01 “Statinių ir jų dalių gyvavimo skaičiuojamosios trukmės įvertinimas”;
16. STR 1.05.06: 2010 “Statinio projektavimas”.
17. 1. PASTATŲ ATNAUJINIMO (MODERNIZAVIMO) DARBŲ SKAIČIUOJAMŲJŲ KAINŲ REKOMENDACIJOS XIII, pagal 2020 m. balandžio mėn. statybos resursų skaičiuojamąsias kainas. Vilnius, 2020, UAB „Sistela“.
18. STR 2.01.02:2016 "Pastatų energinio naudingumo projektavimas ir sertifikavimas“.
19. SUSTAMBINTI STATYBOS DARBŲ KAINŲ APSKAIČIAVIMAI. XXXVI. Pagal 2020 m. balandžio skaičiuojamąsias resursų rinkos kainas. Vilnius, 2020, UAB „Sistela“.
20. DĖL LIETUVOS RESPUBLIKOS APLINKOS MINISTRO 2009 M. LAPKRIČIO 10 D. ĮSAKYMO NR. D1-677 „DĖL DAUGIABUČIO NAMO ATNAUJINIMO (MODERNIZAVIMO) PROJEKTO RENGIMO TVARKOS APRAŠO PATVIRTINIMO“ PAKEITIMO. 2014 m. balandžio 18 d. Nr. D1-365.
21. DĖL LIETUVOS RESPUBLIKOS VYRIAUSYBĖS 2009 M. GRUODŽIO 16 D. NUTARIMO NR. 1725 „DĖL VALSTYBĖS PARAMOS DAUGIABUČIAMS NAMAMS ATNAUJINTI (MODERNIZUOTI) TEIKIMO IR DAUGIABUČIŲ NAMŲ ATNAUJINIMO (MODERNIZAVIMO) PROJEKTŲ ĮGYVENDINIMO PRIEŽIŪROS TAIŠYKLIŲ PATVIRTINIMO IR DAUGIABUČIO NAMO ATNAUJINIMO (MODERNIZAVIMO) PROJEKTUI ĮGYVENDINTI SKIRTO KAUPIAMOJO ĮNAŠO IR (AR) KITŲ ĮMOKŲ DIDŽIAUSIOMS MĖNESINĖS ĮMOKOS NUSTATYMO" PAKEITIMO. 2014 m. gruodžio 23 d. Nr. 1505.
22. STATYBOS RESURSŲ SKAIČIUOJAMOSIOS RINKOS KAINOS XXXVII, pagal 2020 m. darbo, medžiagų, gaminių, mašinų ir mechanizmų eksploatacijos rinkos kainas. Vilnius, 2020, UAB „Sistela" ir įkainiais, skelbiamais VŠĮ CPO LT svetainėje.



PRIEDAI

1. Statinio kasmetinės apžiūros aktas
2. Vizualinės apžiūros aktas
3. Natūrinių matavimų atlikimo aktas
4. Individualių investicijų paskirstymo lentelė
5. Natūrinių matavimų ir numatomų kainų pagrindimo lentelė
6. Pastato fasadai
7. Pastato nuotraukos
8. Pastato pirmo aukšto planas





STATINIO VIZUALINĖS APŽIŪROS AKTAS Nr. 210106-2
2021.01.06

Statinio adresas: Jagmino g. 2, Merkinė

Apžiūros tikslas: Pastato konstrukcijų ir inžinerinių sistemų techninė apžiūra.

Statinio vizualinės apžiūros vadovas: Kęstutis Keliuotis, atestato Nr.0212.

Namo bendrojo naudojimo objektų valdytojas:

Eil. nr.	Konstruktyvas / sistema	Pastebėti defektai, deformacijos gedimai	Rekomenduojami darbai defektams pašalinti
Statybinės konstrukcijos			
1	sienos (fasadinės)	Sienų konstrukcija - plytos. Konstrukcija nešiltinta. Didesnių defektų nepastebėta. 	Sutvarkyti išorinius sienų defektus, šiltinti konstrukciją, įrengti apdailą.
2	Cokolis	Pamatai betoniniai, neapšiltinti. Ties nuogrinda sudrėkę. 	Apšiltinti pastato cokolį, pamatus, įrengti hidroizoliaciją.
3	Nuogrinda	Nuogrinda suskilinėjusi ir išsikraipiusi, apaugusi žole, pakrypusi į pastato pusę.	Sutvarkyti nuogrindą.
4	stogas	Stogas šlaitinis, dengtas asbestine danga, lietaus nuvedimo sistemos nėra. Pastogė nešiltinta, patiriami dideli šilumos nuostoliai. 	Pakeisti stogo dangą, apšiltinti pastogę, įrengti išorinę lietaus nuvedimo sistemą.

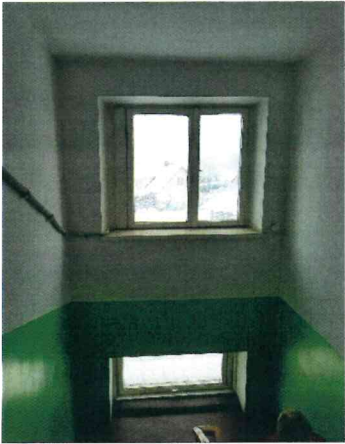

5	langai ir balkonų durys butuose ir kitose patalpose	Visi butų langai pakeisti PVC profilio gaminiais.	-
6	balkonų ar lodžių laikančiosios konstrukcijos	Pastate balkonų nėra.	-
7	rūsio perdanga	Rūsysis nešildomas, perdanga neapšiltinta, įrengtas ne po visu pastatu.	Šiltinti rūsio lubas termoizolaciniu sluoksniu.
8	langai ir lauko durys laiptinėse ir kitose bendrojo naudojimo patalpose	Įėjimo ir rūsio durys metalinės. Tambūro durys medinės. Rūsio langas medinis, laiptinės langai mediniai. 	Pakeisti senus bendrojo naudojimo patalpų duris ir langus.
9	bendrojo naudojimo laiptinės	Laiptinės būklė patenkinama. 	Atlikti atskirų vietų sienų tinkuotų paviršių atstatymą lubų, laiptinių grindų ir laiptų paprastąjį remontą, netinkamų porankių keitimą.
Inžinerinės sistemos			
1	šildymo inžinerinės sistemos	Kiekvienas butas šildosi individualiai - krosnimis arba kieto kuro katilais. Katilų arba krosnių pajungimas į kaminus, nevertintas.	-
2	karšto vandens inžinerinės sistemos	Karštas vanduo ruošiamas kiekvienam butui individualiai.	-



3	geriamo vandens inžinerinės sistemos	Vandentiekio vamzdynai seni.	Keisti geriamojo vandens sistemos vamzdžius, izoliuoti.
4	nuotekų šalinimo inžinerinės sistemos	Nuotekų vamzdynai seni, dėl apnašų galimai sumažėjęs pralaidumas.	Pakeisti buitinių nuotekų vamzdynus iki artimiausio šulinio.
5	vėdinimo inžinerinės sistemos	Vėdinimas natūralus, oro pritekėjimas pro langus ir duris, san. mazguose ir virtuvėse šalinamas pro vėdinimo angas. Trūksta traukos.	Išvalyti vėdinimo kanalus, dezinfekuoti, įrengti naujas kanalų groteles, gyvenamosiose patalpose įrengti minirekuperatorius.
6	elektros bendrosios inžinerinės sistemos	Elektros instaliacija neatnaujinta.	Pakeisti elektros įvadinius ir magistralinius laidus iki individualių apskaitos dėžučių, atnaujinti automatus.

Vizualinės apžiūros vadovas:



Kęstutis Keliuotis

Namo bendrojo naudojimo objektų valdytojas:



NATŪRINIŲ MATAVIMŲ IR NUMATOMŲ KAINŲ PAGRINDIMO LENTELE

2021.01.06

Gyvenamojo namo adresas: Jagmino g. 2, Merkinė

Pagrindas: Sutartis Nr. CPO155639 iš 2020.12.04 d.

Gyvenamųjų namų energinio naudingumo sertifikatų ir investicinių planų parengimui kaip pagrindas panaudoti kadastrinių matavimų duomenys. Taip pat atlikti ir papildomi skaičiavimams reikalingi kontroliniai matavimai. Kainų parinkimui panaudotos UAB "Sistela" rekomendacijos, o taip pat remtasi rinkos kainomis ir įkainiais, skelbiamais VŠĮ CPO LT svetainėje.

A paketas

Eil. Nr.	Konstruktivas	Mato vnt.	Kiekis	Normatyvo/dokumento Nr.	Kaina Eur be PVM	Suma Eur be PVM
1	Atsinaujinančių energijos šaltinių įrengimas					13834,71
	Šilumos siurblys	vnt.	1	401-02-02	4909,09	4909,09
	Šilumos siurblys	vnt.	2	401-02-02	4462,81	8925,62
2	Šildymo sistemos pertvarkymas					6411,34
	keičiami skirstomieji vamzdiniai	m.	211	211-04-01	23,73	5007,03
	radiatoriai	vnt.	8	211-09-01	111,90	895,20
	termostatinų ventilių montavimas	vnt.	7	211-08-05	72,73	509,11
3	Natūralios vėdinimo sistemos sutvarkymas					776,48
	Kanalų išvalymas (butų skaičiui)	vnt.	8	212-01-01	97,06	776,48
4	Individualių rekuperatorių įrengimas	vnt.	8	rinkos duom.	610,00	4880,00
5	Šlaitinio stogo šiltinimas					26884,72
	Šlaitinio stogo danga	m2	393,00	152-00-10	64,64	25403,52
	Išorinis lietaus nuvedimas	m.	92,00	301-04-02	16,10	1481,20
6	Perdangos pastogėje šiltinimas	m2	262,00	153-11-16	15,62	4092,44
7	Išorės sienų šiltinimas	m2	397,00	122-11-04	109,37	43419,89
8	Cokolio šiltinimas		140,00			13536,82
	Antžeminė dalis	m2	62,00	115-21-09	121,88	7556,56
	Požeminė dalis		78,00	113-21-05	76,67	5980,26
9	Nuogrinda	m	68,00	116-21-01	14,08	957,44
10	Bendro naudojimo patalpų langų keitimas		3,42			645,87
	laiptinės langai	m2	2,95	161-11-02	185,71	547,84
	rūsio langai		0,47	301-16-09	208,57	98,03
11	Bendro naudojimo patalpų durų keitimas		2,12			592,50
	Tambūro	m2	2,12	162-12-04	279,48	592,50
12	Pandusai	m2	2,5	301-03-01	129,83	324,58
13	Butų langų ir balkonų durų keitimas		15,10			2804,22
	Langai	m2	15,10	161-11-02	185,71	2804,22
14	Elektros instaliacijos atnaujinimas					1997,70
	Magistralinių kabelių keitimas (iki butų skydinės)	vnt.	2	207-04-01	303,70	607,40
	Automatų pakeitimas (butų skaičiui)	vnt.	8	207-03-01	99,90	799,20
	Bendrojo naudojimo patalpų apšvietimas	m2	46	207-05-01	12,85	591,10
15	Geriamojo vandens vamzdynų keitimas					3057,19
	magistraliniai vamzdynai	m.	75	216-02-01	27,26	2044,50
	stovai		23	216-03-01	44,03	1012,69
16	Buitinių nuotekų vamzdynų keitimas					1765,43
	Stovai	m.	24	213-03-01	29,00	696,00
	Rūsio vamzdynai		12	213-02-01	40,38	484,56
	Išvadai		11	213-01-01	53,17	584,87
17	Bendrojo naudojimo laiptinių remontas					3176,10
	Sienų remontas su dažymu	m2	66	301-16-01	12,06	795,96
	Lubų remontas su dažymu		22	301-16-03	11,00	242,00
	Laiptų remontas su dažymu		22	301-16-04	95,47	2100,34
	Turėklų remontas		7	301-16-07	5,40	37,80
Iš viso						129 157,43
PVM						27 123,06
Iš viso su PVM						156 280,49

B paketas

Eil. Nr.	Konstruktivas	Mato vnt.	Kiekis	Normatyvo/dokumento Nr.	Kaina Eur be PVM	Suma Eur be PVM
1	Atsinaujinančių energijos šaltinių įrengimas (šilumos siubliai)	vnt.	8	401-02-02	4462,81	35702,48
Šildymo sistemos pertvarkymas						25048,63
2	keičiami skirstomieji vamzdynai	m.	833	211-04-01	23,73	19767,09
	radiatoriai	vnt.	29	211-09-01	111,90	3245,10
	termostatinių ventilių montavimas	vnt.	28	211-08-05	72,73	2036,44
Natūralios vėdinimo sistemos sutvarkymas						776,48
3	Kanalų išvalymas (butų skaičiui)	vnt.	8	212-01-01	97,06	776,48
4	Individualių rekuperatorių įrengimas	vnt.	8	rinkos duom.	610,00	4880,00
Šlaitinio stogo šiltinimas						26884,72
5	Šlaitinio stogo danga	m2	393,00	152-11-01	64,64	25403,52
	Išorinis lietaus nuvedimas	m.	92,00	301-04-02	16,10	1481,20
6	Perdangos pastogėje šiltinimas	m2	262,00	153-12-17-2	18,57	4865,34
7	Išorės sienų šiltinimas	m2	397,00	122-11-04	109,37	43419,89
8	Cokolio šiltinimas	m2	140,00			13536,82
	Antžeminė dalis		62,00	115-21-09	121,88	7556,56
	Požeminė dalis		78,00	113-21-05	76,67	5980,26
9	Nuogrinda	m	68,00	116-21-01	14,08	957,44
10	Bendro naudojimo patalpų durų keitimas	m2	2,12			592,50
	Tambūro		2,12	162-12-04	279,48	592,50
11	Pandusai	m2	2,5	301-03-01	129,83	324,58
12	Bendro naudojimo patalpų langų keitimas	m2	3,42			645,87
	laiptinės langai		2,95	161-11-02	185,71	547,84
	rūsio langai		0,47	301-16-09	208,57	98,03
13	Butų langų ir balkonų durų keitimas	m2	15,10			2804,22
	Langai		15,10	161-11-02	185,71	2804,22
Elektros instaliacijos atnaujinimas						1997,70
14	Magistralinių kabelių keitimas (iki butų skydinės)	vnt.	2	207-04-01	303,70	607,40
	Automatų pakeitimas (butų skaičiui)	vnt.	8	207-03-01	99,90	799,20
	Bendrojo naudojimo patalpų apšvietimas	m2	46	207-05-01	12,85	591,10
Geriamojo vandens vamzdynų keitimas						3057,19
15	magistraliniai vamzdynai	m.	98,00			2044,50
	stovai		75	216-02-01	27,26	1012,69
16	Buitinių nuotekų vamzdynų keitimas	m.	47			1765,43
	Stovai		24	213-03-01	29,00	696,00
	Rūsio vamzdynai		12	213-02-01	40,38	484,56
	Išvadai		11	213-01-01	53,17	584,87
Bendrojo naudojimo laiptinių remontas						1277,50
17	Sienų remontas su dažymu	m2	66	301-16-01	12,06	795,96
	Lubų remontas su dažymu		22	301-16-03	11,00	242,00
	Laiptų remontas su dažymu		22	301-16-04	9,17	201,74
	Turėklų remontas		7	301-16-07	5,40	37,80
Iš viso						168 536,79
PVM						35 392,74
Iš viso su PVM						203 929,53

Literatūros sąrašas:

- PASTATŲ ATNAUJINIMO (MODERNIZAVIMO) DARBŲ SKAIČIUOJAMŲJŲ KAINŲ REKOMENDACIJOS XIII, pagal 2020 m. balandžio mėn. statybos resursų skaičiuojamąsias kainas. Vilnius, 2020, UAB „Sistela“.
- SUSTAMBINTI STATYBOS DARBŲ KAINŲ APSKAIČIAVIMAI. XXXVI. Pagal 2020 m. balandžio skaičiuojamąsias resursų rinkos kainas. Vilnius, 2020, UAB „Sistela“.
- STATYBOS RESURSŲ SKAIČIUOJAMOSIOS RINKOS KAINOS XXXVII, pagal 2020 m. darbo, medžiagų, gaminių, mašinų ir mechanizmų eksploatacijos rinkos kainas. Vilnius, 2020, UAB „Sistela“ ir įkainiais, skelbiamais VŠĮ CPO LT svetainėje.

Parengė:

IP rengimo vadovas



Kęstutis Keliuotis



Individualių investicijų paskirstymo lentelė

Jagmino g. 2

A paketas

BUTAS	Plotas	Keičiami langai				Šilumos siurbiai	Šildymas			Minirekuperatoriai	Viso	
		Virtuvė	Kamb. didysis	Kamb. mažasis	viso m ²		suma Eur su PVM	Vamzd.	Termostatai			Radiatoriai
1	42,09	-	-	-	-	-	-	-	-	-	738,10	738,10
2	47,06	-	-	-	-	-	-	-	-	-	738,10	738,10
3	46,43	1	2	1	10,05	2 258,33	-	-	-	-	738,10	8 936,43
4	42,58	-	1	1	5,05	1 134,78	5 400,00	2 900,04	264,01	406,20	738,10	10 843,13
5	42,55	-	-	-	-	-	-	-	-	-	738,10	738,10
6	45,13	-	-	-	-	-	5 400,00	3 158,46	352,01	541,60	738,10	10 190,17
7	47,26	-	-	-	-	-	-	-	-	-	738,10	738,10
8	41,73	-	-	-	-	-	-	-	-	-	738,10	738,10
	354,83	1	3	2	15,10	3 393,11	16 740,00	6 058,51	616,02	947,79	5 904,80	33 660,23

Individualių investicijų paskirstymo lentelė

Jagmino g. 2

B paketas

BUTAS	Plotas	Keičiami langai				Vamzd.	Šildymas		Minirekuperatoriai	Viso
		Virtuvė	Kamb. didysis	Kamb. mažasis	m ²		suma Eur su PVM	Termostatai		
1	42,09	-	-	-	-	2 373,00	218,19	335,70	738,10	3 664,99
2	47,06	-	-	-	-	2 586,57	290,92	447,60	738,10	4 063,19
3	46,43	1	2	1	10,05	2 562,84	290,92	447,60	738,10	6 297,79
4	42,58	-	1	1	5,05	2 396,73	218,19	335,70	738,10	4 823,50
5	42,55	-	-	-	-	2 373,00	218,19	335,70	738,10	3 664,99
6	45,13	-	-	-	-	2 515,38	290,92	447,60	738,10	3 992,00
7	47,26	-	-	-	-	2 610,30	290,92	447,60	738,10	4 086,92
8	41,73	-	-	-	-	2 349,27	218,19	335,70	738,10	3 641,26
	354,83	1	3	2	15,10	19 767,09	2 036,44	3 133,20	5 904,80	34 234,64

IP rengimo vadovas

Kęstutis Keliuotis

Daugiabučio namo Jagmino g. 2, Merkinė, eskizinis planas ir fasadai

Eskizinis planas

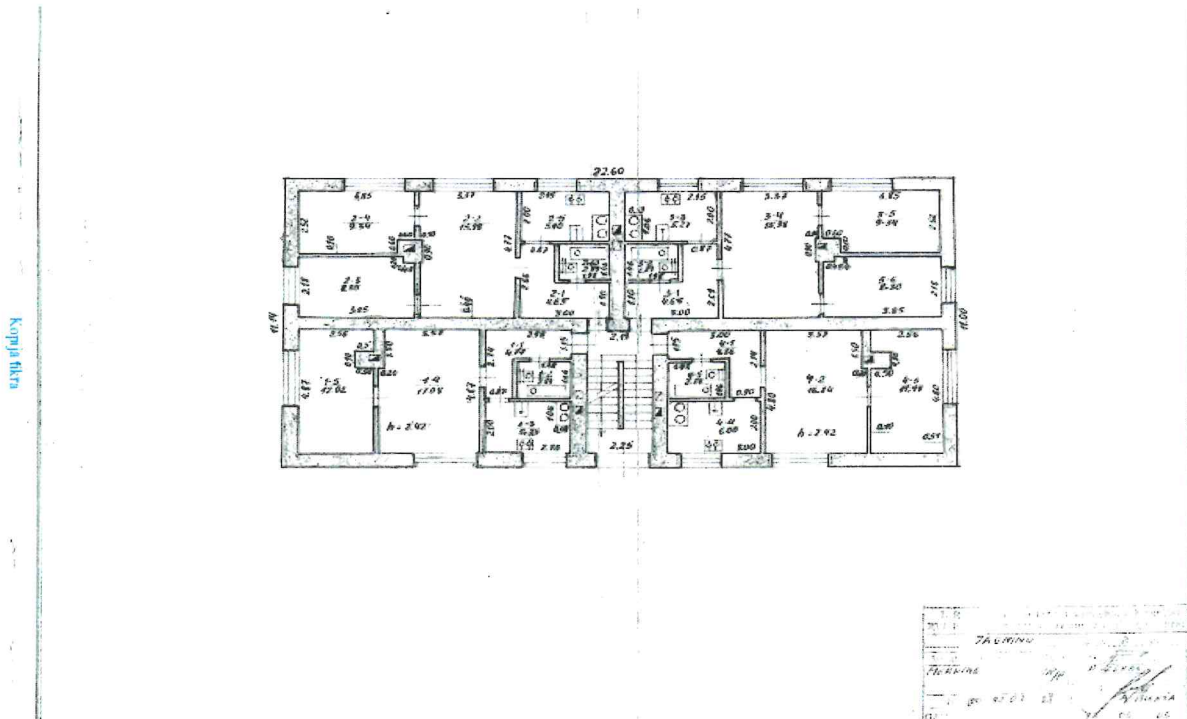

Priekinis fasadas



Galinis fasadas



Šoninis fasadas



A handwritten signature in blue ink, consisting of a stylized 'Q' followed by some illegible characters.



A handwritten signature in blue ink, consisting of a stylized, cursive script.



Handwritten signature in blue ink.



Handwritten signature in blue ink.

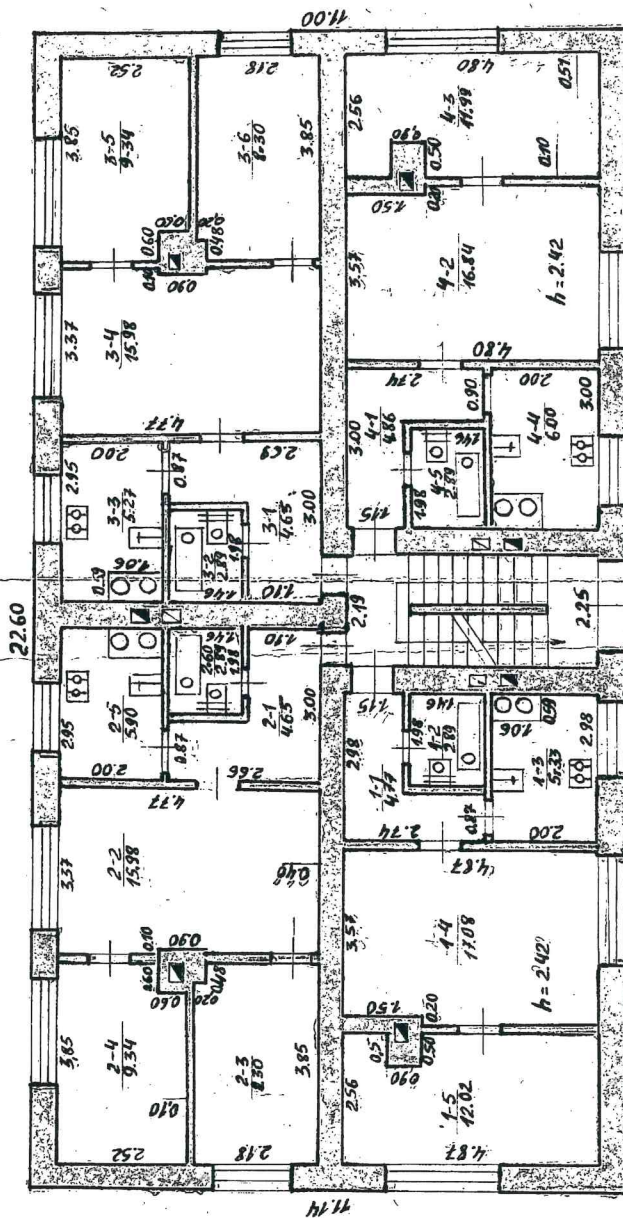

L. R. ...
 T. R. ...
 ...
 ...

JAGMINO

g. r. e. 2

Nr. ...

Mestris
MERLINE

P. EKERS

92-03

A/BIEKSA

192.03