

67/21 - 0087

67/21 - 0088

536700  
5368900

536800  
5368900

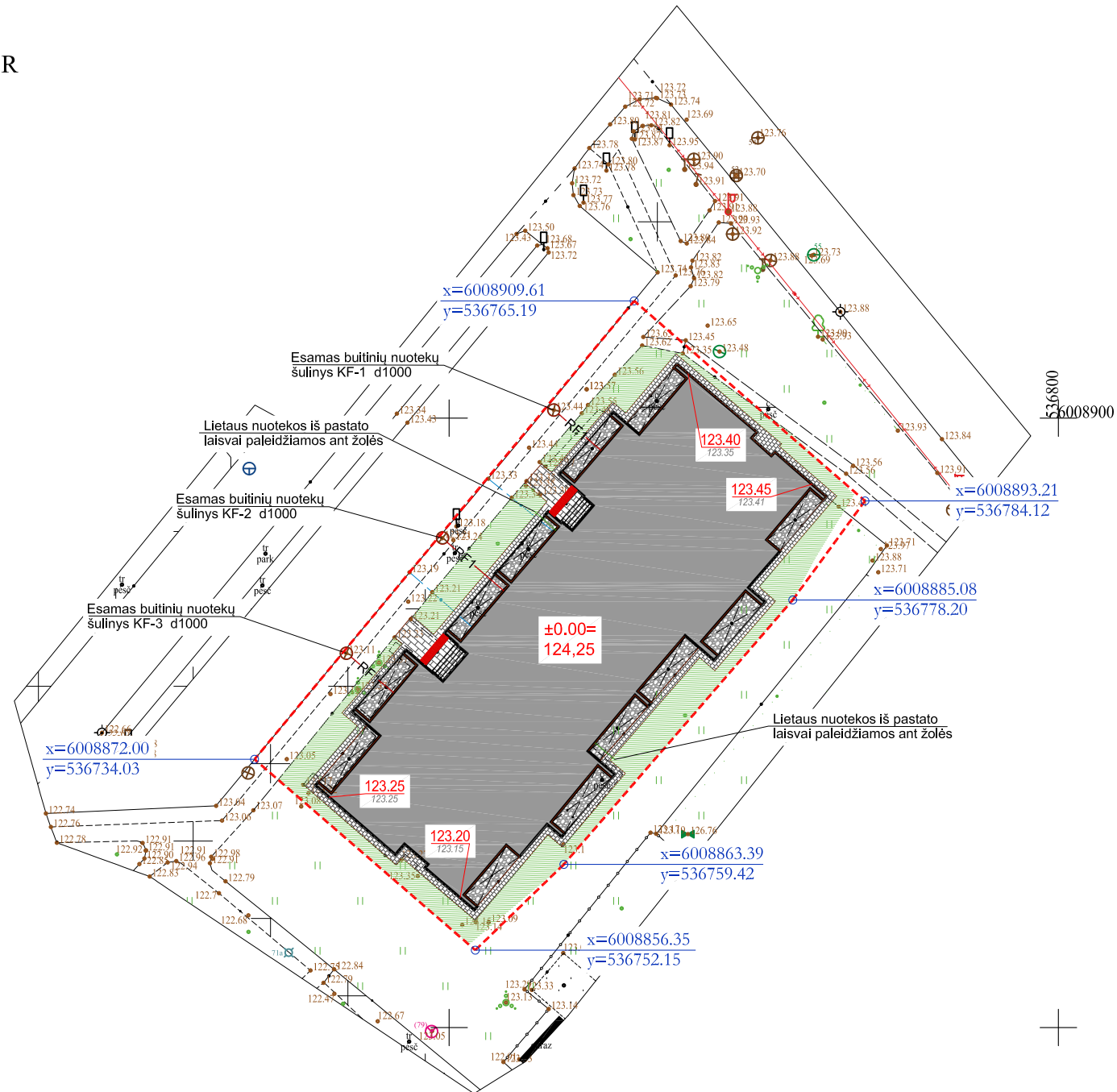

OBJEKTO VIETA

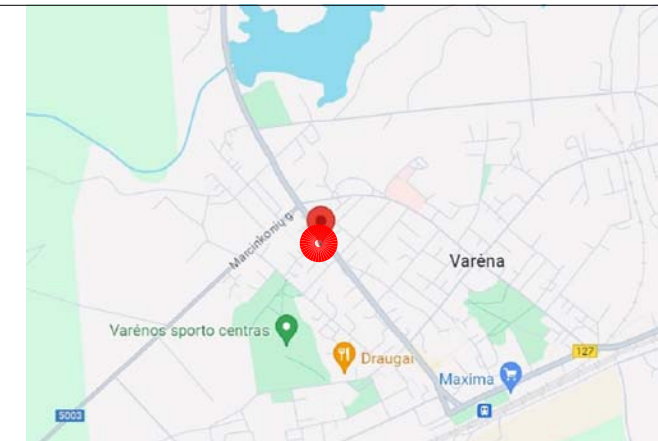

SUTARTINIAI ŽYMĖJIMAI

	Tvarkoma teritorija
	Modernizuojamas pastatas
	Betoninių trinkelėlių aikštelės
	Betoninių trinkelėlių nuogrinda
	Skaldos danga po balkonais
	Atstatoma žalia veja
	Neregijų įspėjamųjų paviršių sistema
	Paviršinio lietaus surinkimo latakas
	RF1 Remontuojamas buitines nuotekų išvadas
	Esamas buitines nuotekų šulinys

Topografiniam planui suteiktas derinimo Nr. TIISI-20231207-08553, 2023-12-19

PĖSČIŪJŲ TAKO ĮRENGIMO SKERSINIS PJŪVIS

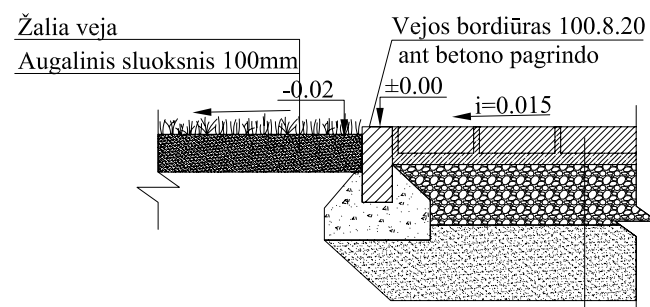

Betoninės trinkelės	80mm
Skaldos atsijos	30mm
Skaldos pagrindo fr. /32 sluoksnis iš nesurišto mišinio	160mm
Apsauginis šalčiui atsparus sluoksnis iš nesurišto mišinio	200mm

NUOGRINDOS ĮRENGIMO SKERSINIS PJŪVIS

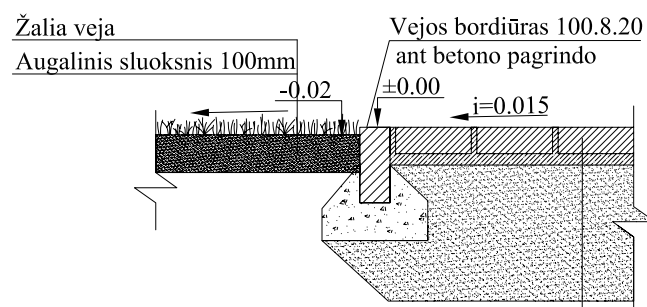

Betoninės trinkelės	60mm
Skaldos atsijos	30mm
Apsauginis šalčiui atsparus sluoksnis iš nesurišto mišinio	360mm

<b>UAB "GEOTERA"</b>				
I.K.300519891, ZALGIRO G. 131-214, ŠNIPŠKIŲ SEN., VILNIUS, VILNIAUS M.SAV., TEL./FAKS. 8-5-2711 380, 8-676-17313, EL.PAŠTAS GEOTERA@GMAIL.COM				
ADRESAS: Vytauto g. 54, Varėna, Varėnos sen., Varėnos r. sav.			UŽSAKOVAS: privatus asmuo	
PRĄŠYMO NUMERIS	TIISI-20231207-08553	KOORDINACIJŲ SISTEMA: LKS-94	AUKŠČIŲ SISTEMA: LAS07	GEOIDO MODELIS LIT 20G
PILNO TURINIO PLANAS		HORIZONTALI VKP - 0.04 m. / VERTIKALI VKP - 0.05 m.		
GEODEZININKAS	VARDAS IR PAVARDĖ	PARAŠAS	DATA	LAPŲ SKAIČIUS
Kvalifikacijos paž. Nr. 1GKV-126	Tadas Narečionis		2023-11-29	1
				A.V.

0	2024-03	Statybos leidimui		
LAIDA	ISLĖDIMO DATA	LAIDOS STATUSAS. KEITIMO PRIEŽASTIS (JEI TAIKOMA)		
KVAL. PATV. DOK. NR.			STATINIO PROJEKTO PAVADINIMAS	
18319	PV	Romas Kerulis	DAUGIABUČIO GYVENAMOJO NAMO VYTAUTO G. 54, VARĖNOJE, ATNAUJINIMO (MODERNIZAVIMO) PAPERASTOJO REMONTO PROJEKTAS	
27618	PDV	Ksenija Losinska	BRĖŽINIO PAVADINIMAS	
			<b>SKLYPO PLANAS</b>	
			<b>M 1:500</b>	
			DOKUMENTO ŽYMUO	LAPAS LAPŲ
TP	UŽSAKOVAS	UAB "Varėnos šiluma"	0313-01-TDP-SP.B-01	1 1

FASADAS TARP AŠIŲ A-K M 1:100



SUTARTINIAI ŽYMĖJIMAI:

- FASADAI: fasadinės apdailinės akmens masės plytelės Stargres Qubus (arba analog.), spalva - šv. smėlinė (soft grey), matmenys - 300x600x9 mm, artimiausia spalva pagal RAL 1013, paviršiaus padengimas - neglazūruotos (derinti su architektu)
- FASADAI: fasadinės apdailinės akmens masės plytelės Stargres Qubus (arba analog.), spalva - tamsiai pilka (dark grey), artimiausia spalva pagal RAL 7032, matmenys - 300x600x9 mm, paviršiaus padengimas - neglazūruotos (derinti su architektu)
- COKOLIS: fasadinės apdailinės akmens masės plytelės Stargres Qubus (arba analog.), spalva - tamsiai pilka (antracite), artimiausia spalva pagal RAL 7016, matmenys - 300x600x9 mm, paviršiaus padengimas - neglazūruotos (derinti su architektu)
- ANGOKRAŠČIŲ APDAILA: poliesteriu dengta cinkuota skarda, spalva - šv. smėlinė, RAL 1013 (spalvą derinti prie fasado apdailos) (derinti su architektu)
- LATAKŲ IR LIETVAMZDIŲ ELEMENTAI, FASADŲ IR STOGO ELEMENTŲ APSKARDINIMAS: poliesteriu dengta cinkuota skarda, spalva - tamsiai pilka, RAL 7016 (derinti su architektu)
- FASADŲ ELEMENTŲ APDAILA - plonasluoksnis struktūrinis tinkas "smanonė", spalva - tamsiai pilka, Ral 7016 (derinti su architektu)
- LODŽIJOS ĮSTIKLINIMAS PAGAL VIENINGĄ PROJEKTĄ: PVC profilio sistema, rėmo spalva - balta, viršutinė dalis stiklas (skaidrus), apatinė dalis matinis stiklas (derinti su architektu)
- L-1 - KEIČIAMOS DURYS, LANGAI, LODŽIŲ ĮSTIKLINIMAS

PASTABOS:







1. Sienos lodžijose dažomos baltai, spalva RAL 9010.
2. Brėžinyje pavaizduotos spalvos yra sąlyginės ir gali neatitikti tikrų spalvų, kurios pažymėtos kodais.
3. Visų fasadų elementų spalvas tiksinti statybos darbų metu, prieš užsakant konkrečias medžiagas, kartu su projekto autoriais.
4. Visos lauko palangės bei kiti elementai apskardinami poliesteriu dengta cinkuota skarda.

0	2023 - 12	STATYBOS LEIDIMUI, KONKURSUI IR STATYBAI	
LAIDA	IŠLEIDIMO DATA	LAIDOS STATUSAS IR IŠLEIDIMO PRIEŽASTIS	
KVAL. DOK. NR.			DOKUMENTO PAVADINIMAS: DAUGIABUČIO GYVENAMOJO NAMO VYTAUTO G. 54, VARĖNOJE, ATNAUJINIMO (MODERNIZAVIMO) PAPERSTOJO REMONTO PROJEKTAS
18319	SPV	ROMAS KERULIS	DOKUMENTO PAVADINIMAS: FASADAS TARP AŠIŲ A-K M 1:100
A821	SPDV	KĘSTUTIS AKELAITIS	
	ARCH	MONIKA PAJAUJENĖ	LAIDA 0
KALBOS TRUMP. LT	STATYTOJAS UAB „VARĖNOS ŠILUMA“		DOKUMENTO ŽYMUO: 0313-TDP-SA-B.13
			LAPAS 1
			LAPŲ 1

FASADAS TARP AŠIŲ K'-A' M 1:100

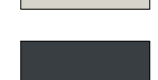
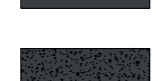

SUTARTINIAI ŽYMĖJIMAI:

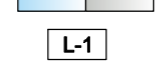
-  - FASADAI: fasadinės apdailinės akmens masės plytelės Stargres Qubus (arba analog.), spalva - balta (*white*), matmenys - 300x600x9 mm, artimiausia spalva pagal RAL 9002, paviršiaus padengimas - neglazūruotas (derinti su architektu)
-  - FASADAI: fasadinės apdailinės akmens masės plytelės Stargres Qubus (arba analog.), spalva - tamsiai pilka (*dark grey*), artimiausia spalva pagal RAL 7032, matmenys - 300x600x9 mm, paviršiaus padengimas - neglazūruotas (derinti su architektu)
-  - COKOLIS: fasadinės apdailinės akmens masės plytelės Stargres Qubus (arba analog.), spalva - tamsiai pilka (*antracite*), artimiausia spalva pagal RAL 7016, matmenys - 300x600x9 mm, paviršiaus padengimas - neglazūruotas (derinti su architektu)
-  - ANGOKRAŠČIŲ APDAILA: poliesteriu dengta cinkuota skarda, spalva - balta, RAL 9002 (spalvą derinti prie fasado apdailos) (derinti su architektu)
-  - LATAKŲ IR LIETVAMZDIŲ ELEMENTAI, FASADŲ IR STOGO ELEMENTŲ APSKARDINIMAS: poliesteriu dengta cinkuota skarda, spalva - tamsiai pilka, RAL 7016 (derinti su architektu)
-  - FASADŲ ELEMENTŲ APDAILA - plonastuoksnis struktūrinis tinkas "sąmanėlé", spalva - tamsiai pilka, Ral 7016 (derinti su architektu)
-  - LODŽIJOS ĮSTIKLINIMAS PAGAL VIENINGĄ PROJEKTĄ: PVC profilio sistema, rėmo spalva - balta, viršutinė dalis stiklas (skaidrus), apatinė dalis matinis stiklas (derinti su architektu)
-  - KEIČIAMOS DURYS, LANGAI, LODŽIJŲ ĮSTIKLINIMAS

PASTABOS:

1. Sienos lodžijose dažomos baltai, spalva RAL 9010.
2. Brėžinyje pavaizduotos spalvos yra sąlyginės ir gali neatitikti tikrų spalvų, kurios pažymėtos kodais.
3. Visų fasadų elementų spalvas tikslinti statybos darbų metu, prieš užsakant konkrečias medžiagas, kartu su projekto autoriais.
4. Visos lauko palangės bei kiti elementai apskardinami poliesteriu dengta cinkuota skarda.

0	2023 - 12	STATYBOS LEIDIMUI, KONKURSUI IR STATYBAI	
LAIDA	IŠLEIDIMO DATA	LAIDOS STATUSAS IR IŠLEIDIMO PRIEŽASTIS	
KVAL. DOK. NR.			DOKUMENTO PAVADINIMAS: DAUGIABUČIO GYVENAMOJO NAMO VYTAUTO G. 54, VARĖNOJE, ATNAUJINIMO (MODERNIZAVIMO) PAPRASTOJO REMONTO PROJEKTAS
18319	SPV	ROMAS KERULIS	DOKUMENTO PAVADINIMAS:
A821	SPDV	KEŠTUTIS AKELAITIS	FASADAS TARP AŠIŲ K'-A' M 1:100
	ARCH	MONIKA PAJAUJIENĖ	LAIDA
	STATYTOJAS		0
KALBOS TRUMP. LT	UAB „VARĖNOS ŠILUMA“		DOKUMENTO ŽYMUO:
			0313-TDP-SA-B.14
			LAPAS
			LAPŲ
			1
			1

FASADAS TARP AŠIŲ 1-6 M 1:100

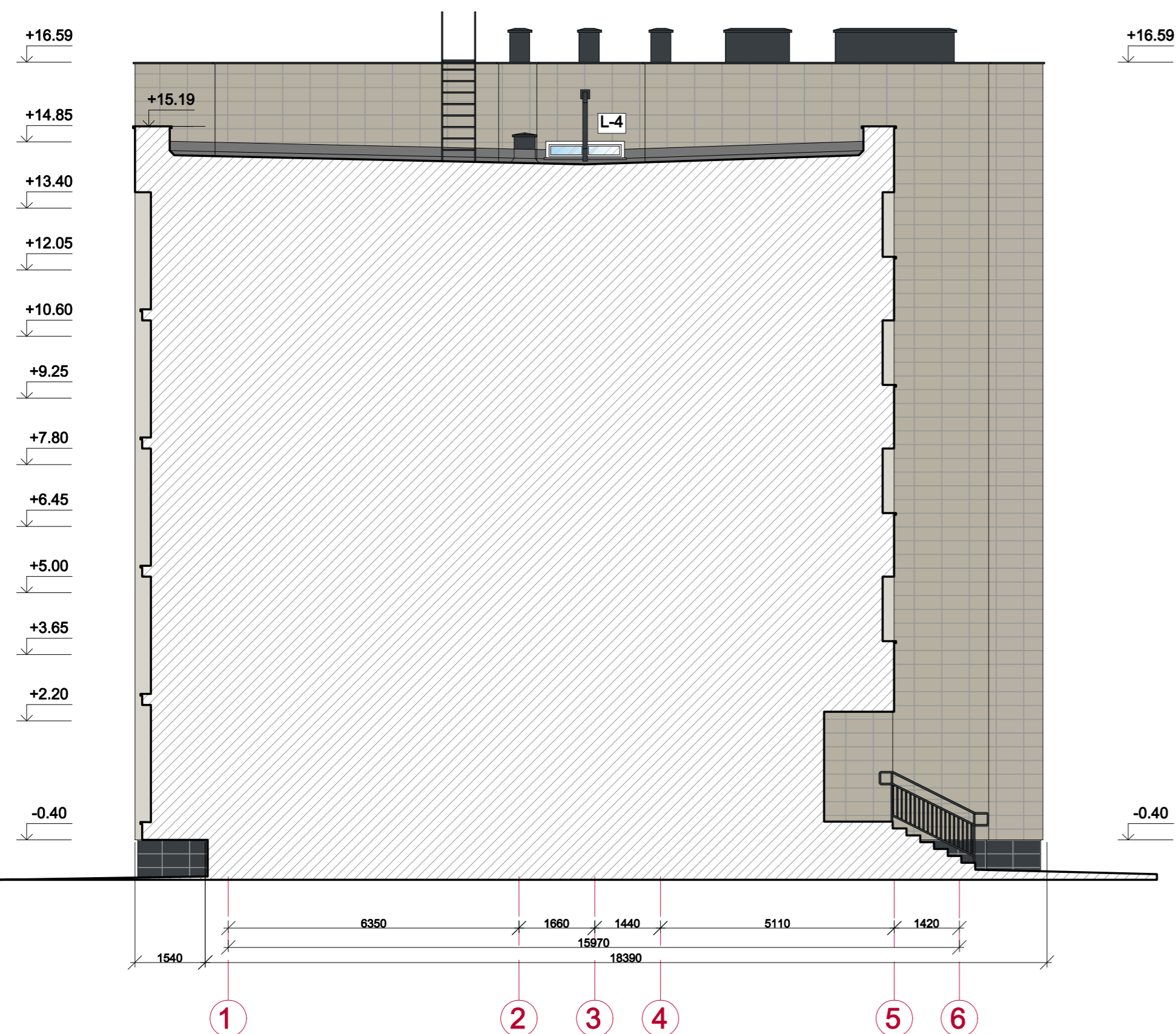

FASADAS TARP AŠIŲ 1-6 M 1:100

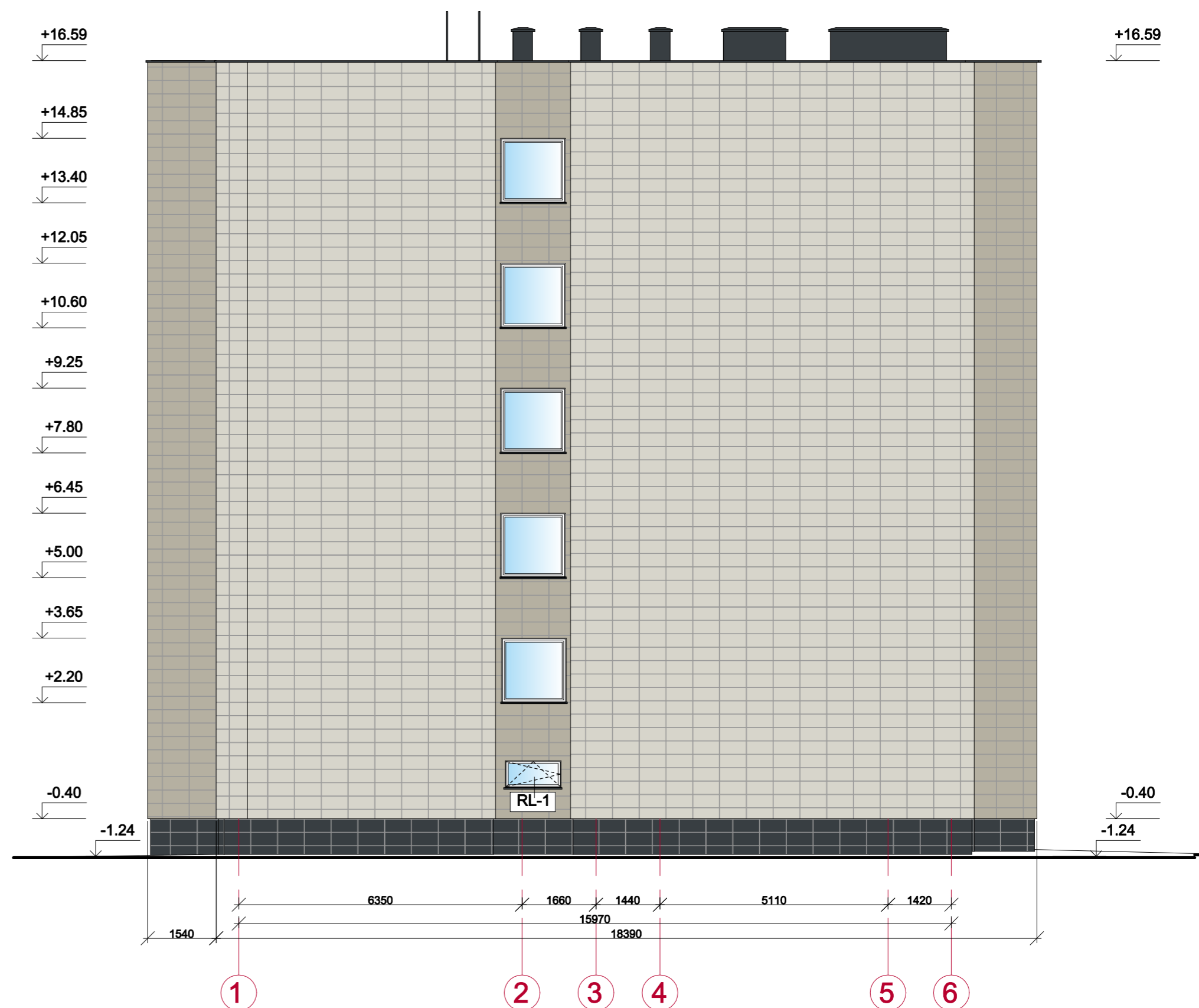

**SUTARTINIAI ŽYMĖJIMAI:**

- FASADAI: fasadinės apdailinės akmens masės plytelės Stargres Qubus (arba analog.), spalva - balta (*white*), matmenys - 300x600x9 mm, artimiausia spalva pagal RAL 9002, paviršiaus padengimas - neglazūruotos (derinti su architektu)
- FASADAI: fasadinės apdailinės akmens masės plytelės Stargres Qubus (arba analog.), spalva - tamsiai pilka (*dark grey*), artimiausia spalva pagal RAL 7032, matmenys - 300x600x9 mm, paviršiaus padengimas - neglazūruotos (derinti su architektu)
- COKOLIS: fasadinės apdailinės akmens masės plytelės Stargres Qubus (arba analog.), spalva - tamsiai pilka (*antracite*), artimiausia spalva pagal RAL 7016, matmenys - 300x600x9 mm, paviršiaus padengimas - neglazūruotos (derinti su architektu)
- ANGOKRAŠČIŲ APDAILA: poliesteriu dengta cinkuota skarda, spalva - balta, RAL 9002 (spalvą derinti prie fasado apdailos) (derinti su architektu)
- LATAKŲ IR LIETVAMZDIŲ ELEMENTAI, FASADŲ IR STOGO ELEMENTŲ APSKARDINIMAS: poliesteriu dengta cinkuota skarda, spalva - tamsiai pilka, RAL 7016 (derinti su architektu)
- FASADŲ ELEMENTŲ APDAILA - plonastuoksnis struktūrinis tinkas "sąmanė", spalva - tamsiai pilka, Ral 7016 (derinti su architektu)
- LODŽIJOS ĮSTIKLINIMAS PAGAL VIENINGĄ PROJEKTĄ: PVC profilio sistema, rėmo spalva - balta, viršutinė dalis stiklas (skaidrus), apatinė dalis matinis stiklas (derinti su architektu)
- KEIČIAMOS DURYS, LANGAI, LODŽIŲ ĮSTIKLINIMAS

**PASTABOS:**

1. Sienos lodžijose dažomos baltai, spalva RAL 9010.
2. Brėžinyje pavaizduotos spalvos yra sąlyginės ir gali neatitikti tikrų spalvų, kurios pažymėtos kodais.
3. Visų fasadų elementų spalvas tikslinti statybos darbų metu, prieš užsakant konkrečias medžiagas, kartu su projekto autoriais.
4. Visos lauko palangės bei kiti elementai apskardinami poliesteriu dengta cinkuota skarda.

0	2023 - 12	STATYBOS LEIDIMUI, KONKURSUI IR STATYBAI	
LAIDA	IŠLEIDIMO DATA	LAIDOS STATUSAS IR IŠLEIDIMO PRIEŽASTIS	
KVAL. DOK. NR.			DOKUMENTO PAVADINIMAS:
			DAUGIABUČIO GYVENAMOJO NAMO VYTAUTO G. 54, VARĖNOJE, ATNAUJINIMO (MODERNIZAVIMO) PAPRASTOJO REMONTO PROJEKTAS
18319	SPV	ROMAS KERULIS	DOKUMENTO PAVADINIMAS:
A821	SPDV	KEŠTUTIS AKELAITIS	
	ARCH	MONIKA PAJAUJENĖ	LAIDA
KALBOS TRUMP. LT	STATYTOJAS		DOKUMENTO ŽYMUO:
	UAB „VARĖNOS ŠILUMA“		0313-TDP-SA-B.15
			LAPAS
			LAPŲ
			1
			1

FASADAS TARP AŠIŲ 6-1 M 1:100

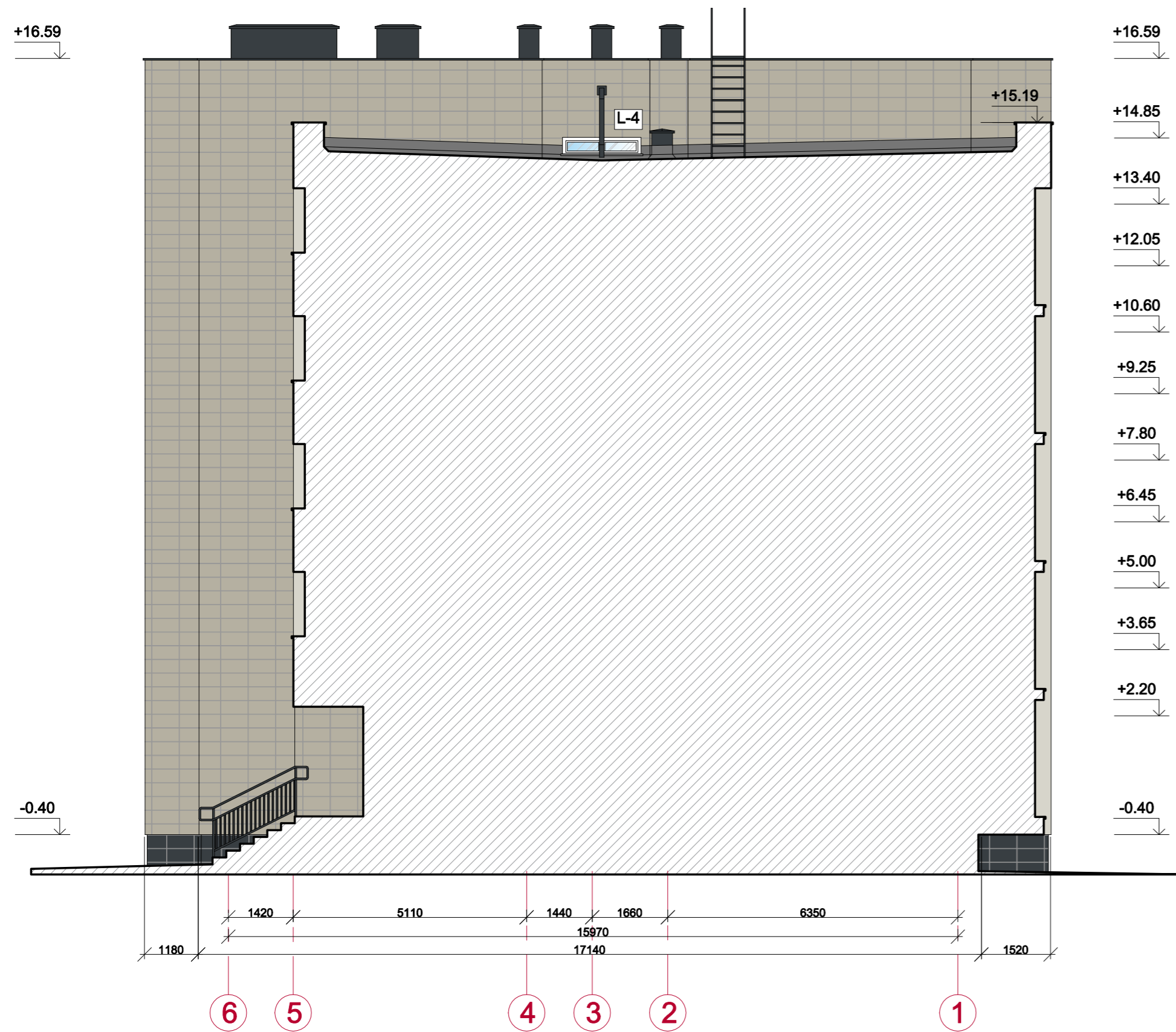

FASADAS TARP AŠIŲ 6-1 M 1:100

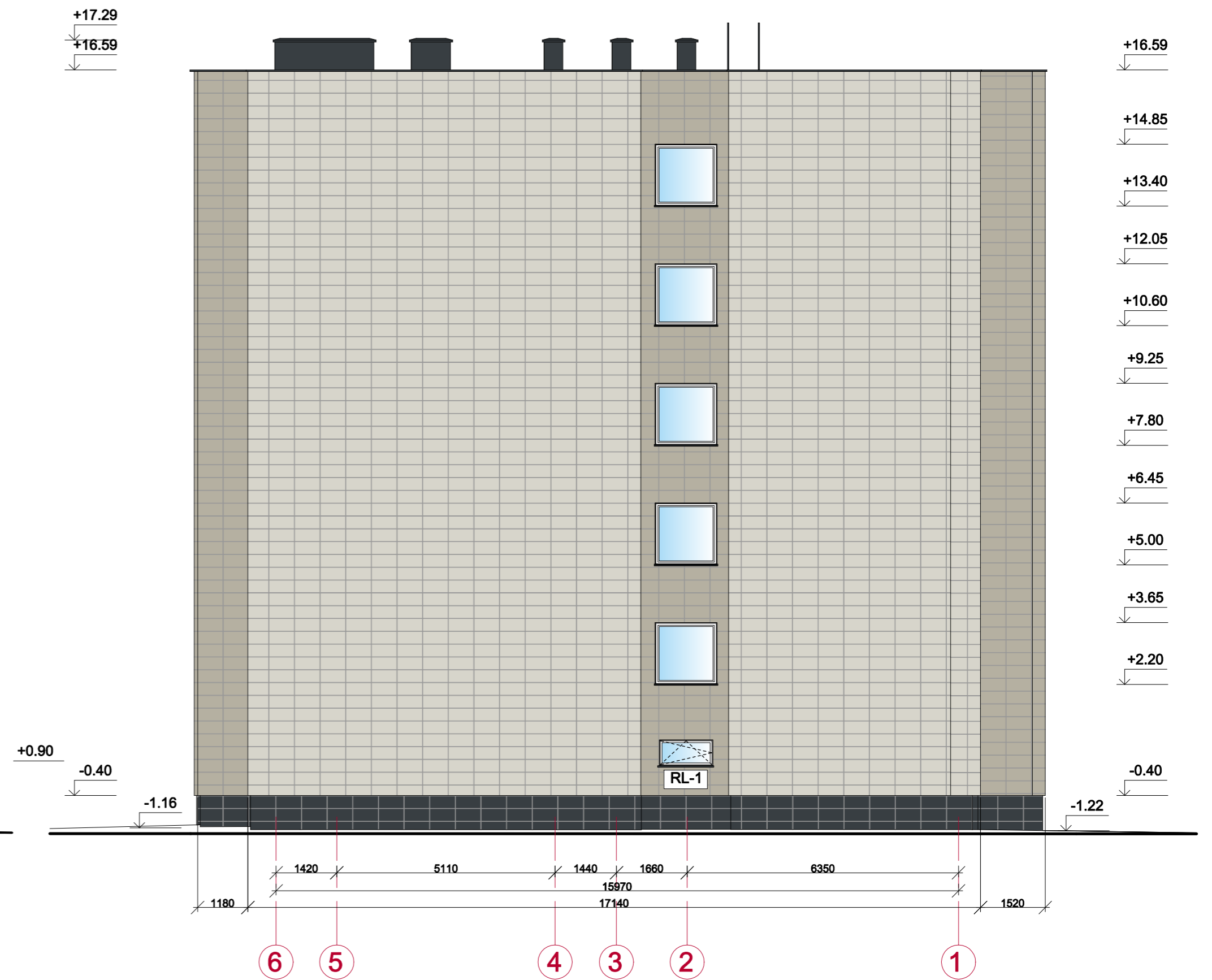

**SUTARTINIAI ŽYMĖJIMAI:**

- FASADAI: fasadinės apdailinės akmens masės plytelės Stargres Qubus (arba analog.), spalva - balta (*white*), matmenys - 300x600x9 mm, artimiausia spalva pagal RAL 9002, paviršiaus padengimas - neglazūruotos (derinti su architektu)
- FASADAI: fasadinės apdailinės akmens masės plytelės Stargres Qubus (arba analog.), spalva - tamsiai pilka (*dark grey*), artimiausia spalva pagal RAL 7032, matmenys - 300x600x9 mm, paviršiaus padengimas - neglazūruotos (derinti su architektu)
- COKOLIS: fasadinės apdailinės akmens masės plytelės Stargres Qubus (arba analog.), spalva - tamsiai pilka (*antracite*), artimiausia spalva pagal RAL 7016, matmenys - 300x600x9 mm, paviršiaus padengimas - neglazūruotos (derinti su architektu)
- ANGOKRAŠČIŲ APDAILA: poliesteriu dengta cinkuota skarda, spalva - balta, RAL 9002 (spalvą derinti prie fasado apdailos) (derinti su architektu)
- LATAKŲ IR LIETVAMZDIŲ ELEMENTAI, FASADŲ IR STOGO ELEMENTŲ APSKARDINIMAS: poliesteriu dengta cinkuota skarda, spalva - tamsiai pilka, RAL 7016 (derinti su architektu)
- FASADŲ ELEMENTŲ APDAILA - plonasluoksnis struktūrinis tinkas "sąmanėlė", spalva - tamsiai pilka, Ral 7016 (derinti su architektu)
- LODŽIJOS ĮSTIKLINIMAS PAGAL VIENINGĄ PROJEKTĄ: PVC profilio sistema, rėmo spalva - balta, viršutinė dalis stiklas (skaidrus), apatinė dalis matinis stiklas (derinti su architektu)
- KEIČIAMOS DURYS, LANGAI, LODŽIŲ ĮSTIKLINIMAS

**PASTABOS:**

1. Sienos lodžijose dažomos dažomos baltai, spalva RAL 9010.
2. Brėžinyje pavaizduotos spalvos yra sąlyginės ir gali neatitikti tikrų spalvų, kurios pažymėtos kodais.
3. Visų fasadų elementų spalvas tikslinti statybos darbų metu, prieš užsakant konkrečias medžiagas, kartu su projekto autoriais.
4. Visos lauko palangės bei kiti elementai apskardinami poliesteriu dengta cinkuota skarda.

0	2023 - 12	STATYBOS LEIDIMUI, KONKURSUI IR STATYBAI				
LAIDA	IŠLEIDIMO DATA	LAIDOS STATUSAS IR IŠLEIDIMO PRIEŽASTIS				
KVAL. DOK. NR.		DOKUMENTO PAVADINIMAS: DAUGIABUČIO GYVENAMOJO NAMO VYTAUTO G. 54, VARĖNOJE, ATNAUJINIMO (MODERNIZAVIMO) PAPRASTOJO REMONTO PROJEKTAS				
		18319	SPV	ROMAS KERULIS	DOKUMENTO PAVADINIMAS: FASADAS TARP AŠIŲ 6-1 M 1:100	LAIDA
A821	SPDV	KEŠTUTIS AKELAITIS	ARCH	MONIKA PAJAUJIENĖ		
KALBOS TRUMP. LT	STATYTOJAS		DOKUMENTO ŽYMUO:		LAPAS	LAPŲ
	UAB „VARĖNOS ŠILUMA“		0313-TDP-SA-B.16		1	1

RŪSIO IR NUOGRINDOS ĮRENGIMO PLANAS M 1:100

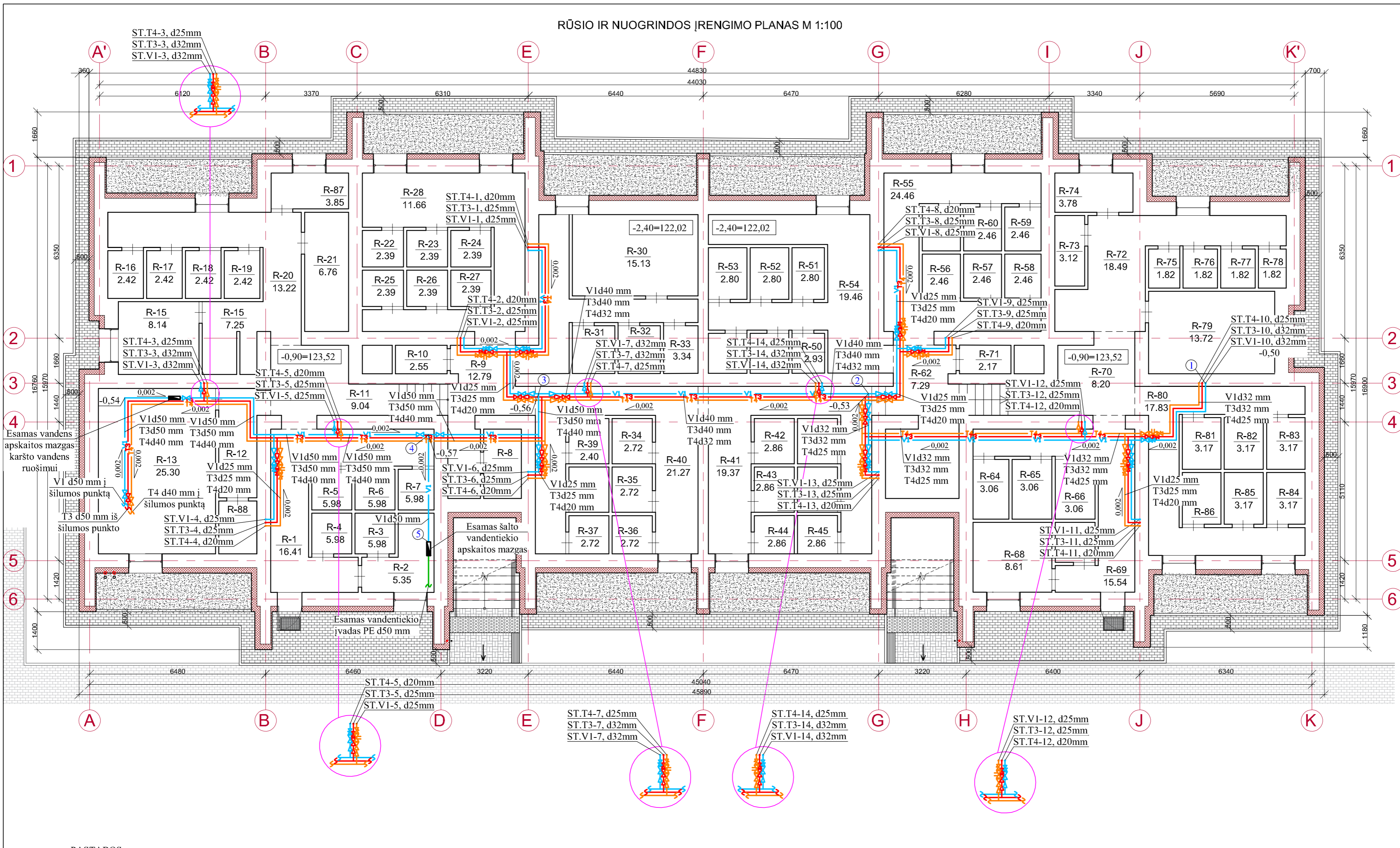

Rūsio patalpų eksploikacija		
Patalpos nr.	Pavadinimas	Plotas, m <sup>2</sup>
R-1	Koridorius	16.41
R-2	Sandėlys	5.35
R-3	Sandėlys	1.98
R-4	Sandėlys	1.98
R-5	Sandėlys	1.98
R-6	Sandėlys	1.98
R-7	Sandėlys	1.98
R-8	Sandėlys	5.36
R-9	Koridorius	12.79
R-10	Sandėlys	2.55
R-11	Koridorius	9.04
R-12	Koridorius	5.98
R-13	Sandėlys	25.30
R-14	Sandėlys	7.25
R-15	Koridorius	8.14
R-16	Sandėlys	2.42
R-17	Sandėlys	2.42
R-18	Sandėlys	2.42
R-19	Sandėlys	2.42
R-20	Koridorius	13.22
R-21	Sandėlys	6.76
R-22	Sandėlys	2.39
R-23	Sandėlys	2.39
R-24	Sandėlys	2.39
R-25	Sandėlys	2.39
R-26	Sandėlys	2.39
R-27	Sandėlys	2.39
R-28	Sandėlys	11.66
R-29	Sandėlys	11.18
R-30	Sandėlys	15.13
R-31	Sandėlys	3.34
R-32	Sandėlys	3.34
R-33	Sandėlys	3.34
R-34	Sandėlys	2.72
R-35	Sandėlys	2.72
R-36	Sandėlys	2.72
R-37	Sandėlys	2.72
R-38	Sandėlys	3.04
R-39	Sandėlys	2.40
R-40	Koridorius	21.27
R-41	Koridorius	19.37
R-42	Sandėlys	2.86
R-43	Sandėlys	2.86
R-44	Sandėlys	2.86
R-45	Sandėlys	2.86
R-46	Sandėlys	2.86
R-47	Sandėlys	2.86
R-48	Sandėlys	2.93
R-49	Sandėlys	2.93
R-50	Sandėlys	2.93
R-51	Sandėlys	2.80
R-52	Sandėlys	2.80
R-53	Sandėlys	2.80
R-54	Koridorius	19.46
R-55	Koridorius	24.46
R-56	Sandėlys	2.46
R-57	Sandėlys	2.46
R-58	Sandėlys	2.46
R-59	Sandėlys	2.46
R-60	Sandėlys	2.46
R-61	Sandėlys	2.46
R-62	Sandėlys	7.29
R-63	Sandėlys	8.20
R-64	Sandėlys	3.06
R-65	Sandėlys	3.06
R-66	Sandėlys	3.06
R-67	Sandėlys	3.06
R-68	Sandėlys	8.61
R-69	Sandėlys	15.54
R-70	Sandėlys	17.83
R-71	Sandėlys	3.17
R-72	Sandėlys	3.17
R-73	Sandėlys	3.17
R-74	Sandėlys	3.17
R-75	Sandėlys	1.82
R-76	Sandėlys	1.82
R-77	Sandėlys	1.82
R-78	Sandėlys	1.82
R-79	Sandėlys	13.72
R-80	Koridorius	17.83
R-81	Sandėlys	3.17
R-82	Sandėlys	3.17
R-83	Sandėlys	3.17
R-84	Sandėlys	3.17
R-85	Sandėlys	3.17
R-86	Sandėlys	3.17
R-87	Sandėlys	3.85
R-88	Sandėlys	2.44
Iš viso rūsio aukšte		503.09

PASTABOS:

1. Projekte numatytas pastato šaltojo, karštojo ir cirkuliacinio vandentiekų sistemų magistralinių vamzdžių rūsyje keitimas.
2. Esamų vidaus vamzdžių vietą, inžinerinių šachtų vietas, pastato absoliutinę nulinę altitudę tikslinti darbų vykdymo eigoje.
3. Šalto, karšto ir cirkuliacinio vandentiekio magistraliniai vamzdžiai projektuojami iš PPR vamzdžių: šalto vandentiekio PN20, karšto ir cirkuliacinio vandentiekio PN16 su aliuminio folija. Vamzdžius numatyta izoliuoti: šaltą vandentiekį izoliuoti nuo rasojimo 20 mm spec. izoliacija, karšto ir cirkuliacinio - akmens vatos kevalais 30-40 mm storio su aliuminio folija.
4. Magistraliniai šalto vandentiekio vamzdžiai tiesiami 0,002 nuolydžių į esamo vandens apskaitos mazgo pusę. Karšto ir cirkuliacinio vandentiekio magistraliniai vamzdžiai tiesiami 0,002 nuolydžių į šilumos punkto pusę.
5. Šalto, karšto ir cirkuliacinio vandentiekio magistraliniai vamzdžiai projektuojami rūsio palūbėje.
6. Ant atsišakojimų numatyta uždaromoji armatūra, ant cirkuliacinio vandentiekio atsišakojimų po uždaromosios armatūros numatomi MTCV universalūs termostatiniai ventiliai su automatine terminės dezinfekcijos funkcija. Taip pat ant atsišakojimų į stovus numatomi vandens išleidimo čiaupai.
7. Baigus montavimo darbus atlikti vamzdžių hidraulinius bandymus, dezinfikavimo ir praplovimo darbus.
8. Atlikus visus montavimo darbus, bandymus, numatoma atstatyti esamas dangas.

SUTARTINIAI ŽYMĖJIMAI:

- V — Esamas šaltas vandentiekis
- V1 — Projektuojamas šaltas vandentiekis
- V2 — Projektuojamas šaltas vandentiekis karšto vandens ruošimui
- T3 — Projektuojamas karštas vandentiekis
- T4 — Projektuojamas cirkuliacinis vandentiekis
- ST.V1-1, d25 mm — Projektuojamas šalto vandentiekio stovas
- ST.T3-1, d25 mm — Projektuojamas karšto vandentiekio stovas
- ST.T4-1, d20 mm — Projektuojamas cirkuliacinio vandentiekio stovas
- ⊗ — Projektuojamas ventilis
- ⊗ — Projektuojamas MTCV universalus termostatinis ventilis
- ⊗ — Projektuojamas vandens išuštiniimo ventilis
- ⊗ — Projektuojamas vamzdžio skersmens parėjimas
- ⊗ — Projektuojamas vamzdžio nuolydis
- 0,50 — Projektuojama vamzdžio viršaus altitudė

0	2023 - 12	STATYBOS LEIDIMUI, KONKURSUI IR STATYBAI	
LAIDA	IŠLEIDIMO DATA	LAIDOS STATUSAS IR IŠLEIDIMO PRIEZASTIS	
KVAL. DOK. NR.			DOKUMENTO PAVADINIMAS: DAUGIABUČIO GYVENAMOJO NAMO VYTAUTO G. 54, VARĖNOJE, ATNAUJINIMO (MODERNIZAVIMO) PAPRASTOJO REMONTO PROJEKTAS
18319	SPV	ROMAS KERULIS	DOKUMENTO PAVADINIMAS: RŪSIO PLANAS SU VANDENTIEKIO TINKLAIS. M 1:100
39343	SPDV	ANA ONISKO	LAIDA 0
KALBOS TRUMP. LT	STATYTOJAS UAB „VARĖNOS ŠILUMA“		DOKUMENTO ŽYMUO: 0313-01-TDP-VN-01
		LAPAS	LAPŲ
		1	1

RŪSIO IR NUOGRINDOS ĮRENGIMO PLANAS M 1:100

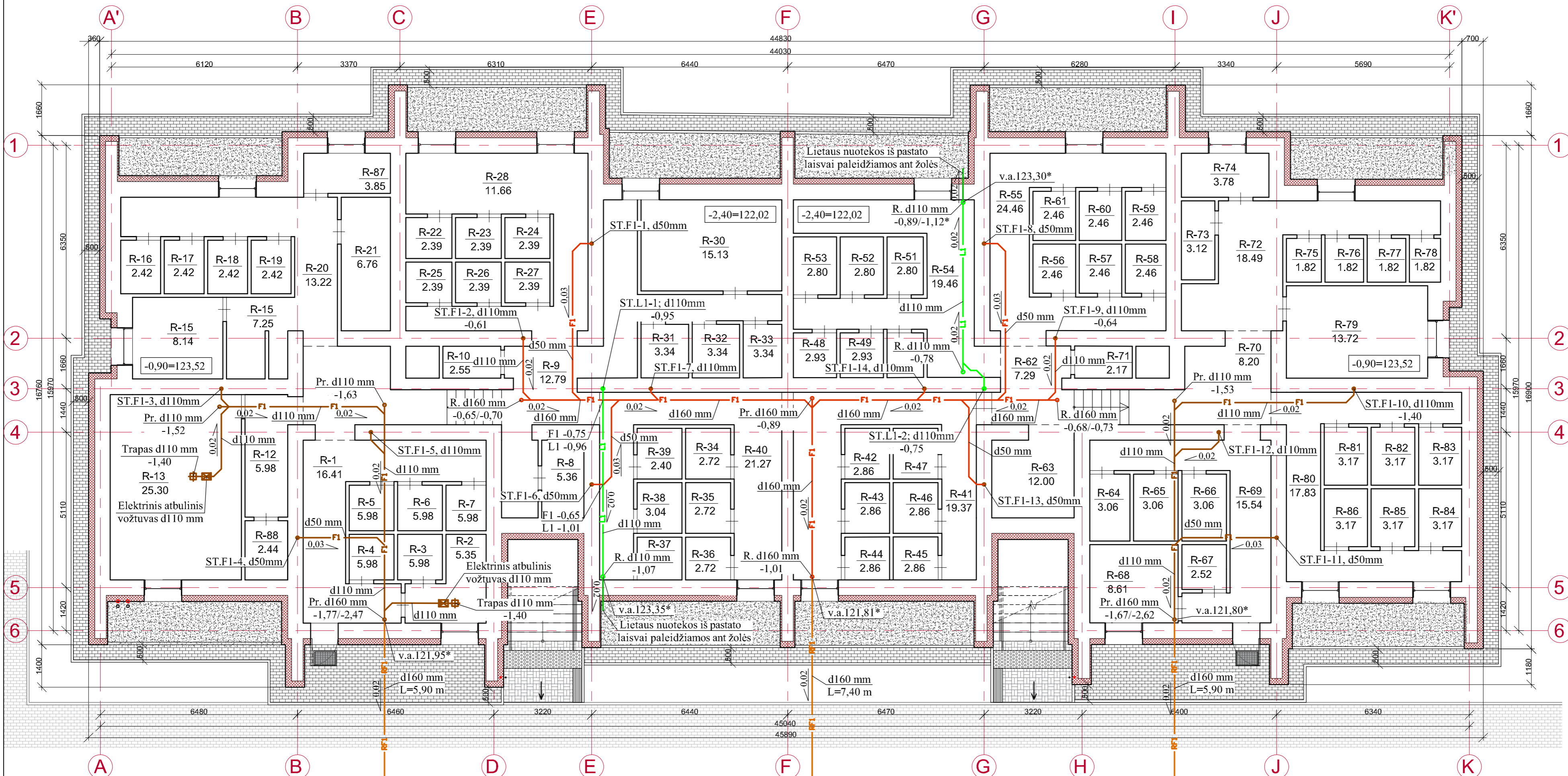

Esamas buitinių nuotekų šulinys  
KF-1; d1000 mm; H= 1,63\* m  
ž.p. 123,44  
d.a. 121,81\*  
RF1 d160mm v.a.121,83\*

Esamas buitinių nuotekų šulinys  
KF-2; d1000 mm; H= 1,55\* m  
ž.p. 123,21  
d.a. 121,66\*  
RF1 d160mm v.a.121,66\*

Esamas buitinių nuotekų šulinys  
KF-3; d1000 mm; H= 1,55\* m  
ž.p. 123,11  
d.a. 121,56\*  
RF1 d160mm v.a.121,68\*

SUTARTINIAI ŽYMĖJIMAI:

- RF1 Buitinio nuotakyno paprastas remontas (lauko tinklas)
- FI Projektuojamas buitinis nuotakynas (grindyse)
- FI Projektuojamas buitinis nuotakynas (palubėje)
- LI Lietaus nuotakyno paprastas remontas (lauko tinklas virš grunto)
- LI Projektuojamas lietaus nuotakynas (palubėje)
- Esamas buitinio nuotakyno stovas
- Projektuojamas lietaus nuotakyno stovas
- Pr. d110 mm Projektuojama pravala
- R. d110 mm Projektuojama revizija
- 0,02 Projektuojamas vamzdžio nuolydis
- 2,75 Projektuojama vamzdžio apačios altitudė nuo ±0,00 altitudės
- ⊞ Projektuojamas elektrinis atbulinis vožtuvas
- ⊞ Projektuojamas trapas

- PASTABOS:**
- Projekte numatytas pastato lietaus nuotekų stovų, lietaus nuotekų ir buitinių nuotekų magistralinių tinklų rūšyje (išvadų) keitimas.
  - Esamų vidaus vamzdžių vietą, šulinių vietą ir gylius, inžinerinių šachtų vietas, pastato absoliutinę nulinę altitudę tikslinti darbų vykdymo eigoje.
  - Buitines nuotekas iš pastato numatyta nuvesti į esamus šulinius kieme.
  - Lietaus nuotekas iš pastato numatyta laisvai paleisti ant žolės prie pastato sienu (ašies E ir G).
  - Projektuojamos vidaus buitinė ir lietaus nuotekynės numatytos iš PVC vamzdžių d50 mm, d110 mm ir d160 mm. Lauko buitinė ir lietaus nuotekynės numatytos iš PVC vamzdžių d160 mm skirtų lauko tinklams.
  - Lietaus stovus numatyta izoliuoti spec. izoliacija nuo rasojimo 20 mm.
  - Nuotekų vamzdžius kloiti su nuolydžiais d50-0,03; d110-0,02; d160-0,02 išvadų, šulinių pusėn.
  - Buitinių nuotekų šuliniuose išbetonuoti latakus, prijungiant naujus buitinių nuotekų vamzdžius.
  - Šilumos punkte (R-13) ir patalpoje, kur įrengtas vandens apskaitos mazgas (R-2) projektuojami trapai ir elektriniai atbuliniai vožtuvai d110 mm.
  - Revizijos stovuose įrengiamos 1,0 m virš grindų.
  - Baigus montavimo darbus atlikti vamzdžių hidraulinius bandymus.

Rūšio patalpų eksplikacija		
Patalpos nr.	Pavadinimas	Plotas, m <sup>2</sup>
R-1	Koridorius	16.41
R-2	Sandėlys	5.35
R-3	Sandėlys	1.98
R-4	Sandėlys	1.98
R-5	Sandėlys	1.98
R-6	Sandėlys	1.98
R-7	Sandėlys	1.98
R-8	Sandėlys	5.36
R-9	Koridorius	12.79
R-10	Sandėlys	2.55
R-11	Koridorius	9.04
R-12	Koridorius	5.98
R-13	Sandėlys	25.30
R-14	Sandėlys	7.25
R-15	Koridorius	8.14
R-16	Sandėlys	2.42
R-17	Sandėlys	2.42
R-18	Sandėlys	2.42
R-19	Sandėlys	2.42
R-20	Koridorius	13.22
R-21	Sandėlys	6.76
R-22	Sandėlys	2.39
R-23	Sandėlys	2.39
R-24	Sandėlys	2.39
R-25	Sandėlys	2.39
R-26	Sandėlys	2.39
R-27	Sandėlys	2.39
R-28	Sandėlys	11.66
R-29	Sandėlys	15.13
R-30	Sandėlys	15.13
R-31	Sandėlys	3.34
R-32	Sandėlys	3.34
R-33	Sandėlys	3.34
R-34	Sandėlys	2.80
R-35	Sandėlys	2.80
R-36	Sandėlys	2.80
R-37	Sandėlys	19.46
R-38	Sandėlys	2.46
R-39	Sandėlys	2.46
R-40	Sandėlys	2.46
R-41	Sandėlys	2.46
R-42	Sandėlys	2.46
R-43	Sandėlys	2.46
R-44	Sandėlys	2.46
R-45	Sandėlys	2.46
R-46	Sandėlys	2.46
R-47	Sandėlys	2.46
R-48	Sandėlys	2.46
R-49	Sandėlys	2.46
R-50	Sandėlys	2.46
R-51	Sandėlys	2.46
R-52	Sandėlys	2.46
R-53	Sandėlys	2.46
R-54	Sandėlys	2.46
R-55	Sandėlys	24.46
R-56	Sandėlys	2.46
R-57	Sandėlys	2.46
R-58	Sandėlys	2.46
R-59	Sandėlys	2.46
R-60	Sandėlys	2.46
R-61	Sandėlys	2.46
R-62	Sandėlys	2.46
R-63	Sandėlys	2.46
R-64	Sandėlys	2.46
R-65	Sandėlys	2.46
R-66	Sandėlys	2.46
R-67	Sandėlys	2.46
R-68	Sandėlys	2.46
R-69	Sandėlys	2.46
R-70	Sandėlys	2.46
R-71	Sandėlys	2.46
R-72	Sandėlys	2.46
R-73	Sandėlys	2.46
R-74	Sandėlys	2.46
R-75	Sandėlys	2.46
R-76	Sandėlys	2.46
R-77	Sandėlys	2.46
R-78	Sandėlys	2.46
R-79	Sandėlys	2.46
R-80	Sandėlys	2.46
R-81	Sandėlys	2.46
R-82	Sandėlys	2.46
R-83	Sandėlys	2.46
R-84	Sandėlys	2.46
R-85	Sandėlys	2.46
R-86	Sandėlys	2.46
R-87	Sandėlys	2.46
R-88	Sandėlys	2.46
Iš viso rūšio aukšte		503.09

0	2023 - 12	STATYBOS LEIDIMUI, KONKURSUI IR STATYBAI	
LAIDA	IŠLEIDIMO DATA	LAIDOS STATUSAS IR IŠLEIDIMO PRIEZASTIS	
KVAL. DOK. NR.			DOKUMENTO PAVADINIMAS: DAUGIABUČIO GYVENAMOJO NAMO VYTAUTO G. 54, VARĖNOJE, ATNAUJINIMO (MODERNIZAVIMO) PAPRASTOJO REMONTO PROJEKTAS
18319	SPV	ROMAS KERULIS	DOKUMENTO PAVADINIMAS: RŪSIO PLANAS SU NUOTEKŲ TINKLAIS. M 1:100
39343	SPDV	ANA ONISKO	LAIDA 0
KALBOS TRUMP. LT	STATYTOJAS UAB „VARĖNOS ŠILUMA“		DOKUMENTO ŽYMUO: 0313-01-TDP-VN-02
		LAPAS	LAPŲ
		1	1

PIRMO AUKŠTO PLANAS M 1:100

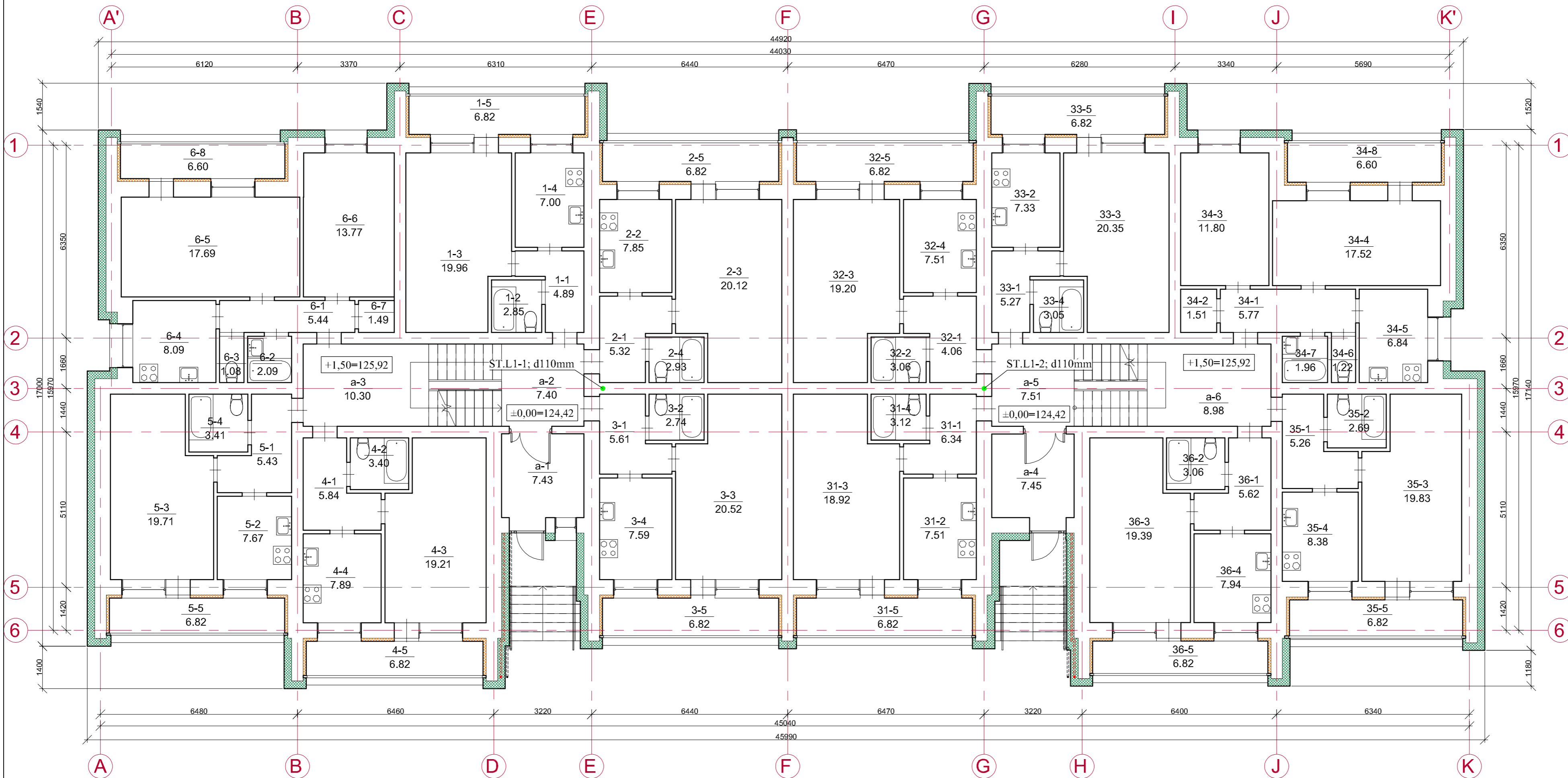

Pirmo aukšto patalpų eksplikacija		
Patalpos nr.	Pavadinimas	Plotas, m <sup>2</sup>
1-1	Koridorius	4,89
1-2	San. mazgas	2,85
1-3	Kambarys	19,96
1-4	Virtuvė	7,00
1-5	Lodžija	6,82
iš viso 1 bute		41,52
2-1	Koridorius	5,32
2-2	Virtuvė	7,85
2-3	Kambarys	20,12
2-4	San. mazgas	2,93
2-5	Lodžija	6,82
iš viso 2 bute		43,04
3-1	Koridorius	5,61
3-2	San. mazgas	2,74
3-3	Kambarys	20,52
3-4	Virtuvė	7,59
3-5	Lodžija	6,82
iš viso 3 bute		43,28
4-1	Koridorius	5,84
4-2	San. mazgas	3,40
4-3	Kambarys	19,21
4-4	Virtuvė	7,89
4-5	Lodžija	6,82
iš viso 4 bute		43,16
5-1	Koridorius	5,43
5-2	Virtuvė	7,67
5-3	Kambarys	19,71
5-4	San. mazgas	3,41
5-5	Lodžija	6,82
iš viso 5 bute		43,04
6-1	Koridorius	5,44
6-2	Vonia	2,09
6-3	Tualetas	1,08
6-4	Virtuvė	8,09
6-5	Kambarys	17,69
6-6	Kambarys	13,77
6-7	Sandėliukas	1,49
6-8	Lodžija	6,60
iš viso 6 bute		56,25
31-1	Koridorius	6,34
31-2	Virtuvė	7,51
31-3	Kambarys	18,92
31-4	San. mazgas	3,12
31-5	Lodžija	6,82
iš viso 31 bute		42,71
32-1	Koridorius	4,06
32-2	San. mazgas	3,06
32-3	Kambarys	19,20
32-4	Virtuvė	7,51
32-5	Lodžija	6,82
iš viso 32 bute		40,65
33-1	Koridorius	5,27
33-2	Virtuvė	7,33
33-3	Kambarys	20,35
33-4	San. mazgas	3,05
33-5	Lodžija	6,82
iš viso 33 bute		42,82
34-1	Koridorius	5,77
34-2	San. mazgas	1,51
34-3	Kambarys	11,80
34-4	Virtuvė	7,59
34-5	Lodžija	6,82
iš viso 34 bute		53,22
35-1	Koridorius	5,26
35-2	San. mazgas	2,69
35-3	Kambarys	19,83
35-4	Virtuvė	7,94
35-5	Lodžija	6,82
iš viso 35 bute		42,98
36-1	Koridorius	5,62
36-2	San. mazgas	3,06
36-3	Kambarys	19,39
36-4	Virtuvė	7,94
36-5	Lodžija	6,82
iš viso 36 bute		42,83
a-1	Tambūras	7,43
a-2	Koridorius	7,40
a-3	Koridorius	10,30
a-4	Tambūras	7,45
a-5	Koridorius	7,51
a-6	Koridorius	8,98
iš viso 1-ame aukšte		584,57

PASTABOS:

1. Projekte numatytas pastato lietaus nuotekų stovų keitimas.
2. Esamų vidaus vamzdžių vieta, inžinerinių šachtų vietas, pastato absoliutinę nulinę altitudę fikslinti darbų vykdymo eigoje.
3. Projektuojama vidaus lietaus nuotekynė numatyta iš PVC vamzdžių d110 mm.
4. Lietaus stovus numatyta izoliuoti spec. izoliacija nuo rasojimo 20 mm.
5. Revizijos stovuose įrengiamos 1,0 m virš grindų.
6. Baigus montavimo darbus atlikti vamzdžių hidraulinius bandymus ir praplovimo darbus.

SUTARTINIAI ŽYMĖJIMAI:

ST.L1-1, d110 mm ● Projektuojamas lietaus nuotakyno stovas

0	2023 - 12	STATYBOS LEIDIMUI, KONKURSUI IR STATYBAI	
LAIDA	IŠLEIDIMO DATA	LAIDOS STATUSAS IR IŠLEIDIMO PRIEŽASTIS	
KVAL. DOK. NR.			DOKUMENTO PAVADINIMAS: DAUGIABUČIO GYVENAMOJO NAMO VYTAUTO G. 54, VARĖNOJE, ATNAUJINIMO (MODERNIZAVIMO) PAPRASTOJO REMONTO PROJEKTAS
18319	SPV	ROMAS KERULIS	DOKUMENTO PAVADINIMAS: PIRMO AUKŠTO PLANAS SU LIETAUS NUOTEKŲ TINKLAIS. M 1:100
39343	SPDV	ANA ONISKO	LAIDA 0
KALBOS TRUMP. LT	STATYTOJAS UAB „VARĖNOS ŠILUMA“		DOKUMENTO ŽYMUO: 0313-01-TDP-VN-03
		LAPAS	LAPŲ
		1	1



ANTRO AUKŠTO PLANAS M 1:100

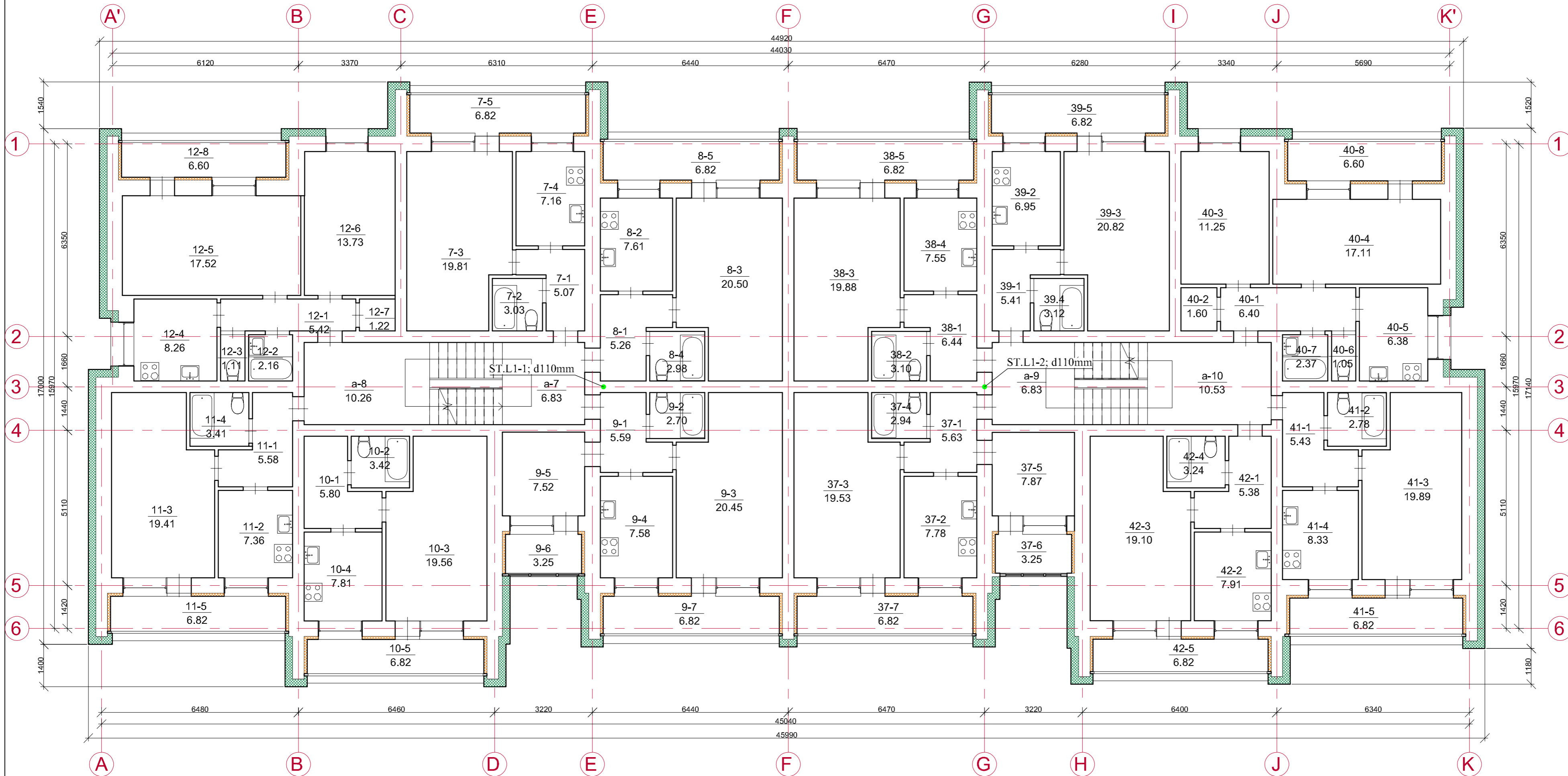

Antro aukšto patalpų eksplikacija		
Patalpos nr.	Pavadinimas	Ploštas, m <sup>2</sup>
7-1	Koridorius	5,07
7-2	San. mazgas	3,03
7-3	Kambarys	19,81
7-4	Virtuvė	7,16
7-5	Lodžija	6,82
iš viso 7 bute		41,89
8-1	Koridorius	5,26
8-2	Virtuvė	7,61
8-3	Kambarys	20,50
8-4	San. mazgas	2,98
8-5	Lodžija	6,82
iš viso 8 bute		43,17
9-1	Koridorius	5,59
9-2	San. mazgas	2,70
9-3	Kambarys	20,45
9-4	Virtuvė	7,58
9-5	Kambarys	7,52
9-6	Lodžija	3,25
9-7	Lodžija	6,82
iš viso 9 bute		53,91
10-1	Koridorius	5,80
10-2	San. mazgas	3,42
10-3	Kambarys	19,56
10-4	Virtuvė	7,81
10-5	Lodžija	6,82
iš viso 10 bute		43,41
11-1	Koridorius	5,58
11-2	Virtuvė	7,36
11-3	Kambarys	19,41
11-4	San. mazgas	3,41
11-5	Lodžija	6,82
iš viso 11 bute		42,58
12-1	Koridorius	5,42
12-2	Vonia	2,16
12-3	Tualetas	1,11
12-4	Virtuvė	8,26
12-5	Kambarys	17,52
12-6	Kambarys	13,73
12-7	Sandėliukas	1,22
12-8	Lodžija	6,60
iš viso 12 bute		56,02
37-1	Koridorius	5,63
37-2	Virtuvė	7,78
37-3	Kambarys	19,53
37-4	San. mazgas	2,94
37-5	Kambarys	7,87
37-6	Lodžija	3,25
37-7	Lodžija	6,82
iš viso 37 bute		53,82
38-1	Koridorius	6,44
38-2	San. mazgas	3,10
38-3	Kambarys	19,88
38-4	Virtuvė	7,55
38-5	Lodžija	6,82
iš viso 38 bute		43,79
39-1	Koridorius	5,41
39-2	Virtuvė	6,95
39-3	Kambarys	20,82
39-4	Lodžija	6,82
39-5	Lodžija	6,82
39-6	San. mazgas	3,12
iš viso 39 bute		43,12
40-1	Koridorius	6,40
40-2	Sandėliukas	1,60
40-3	Kambarys	11,25
40-4	Kambarys	17,11
40-5	Virtuvė	6,38
40-6	Tualetas	1,05
40-7	Vonia	2,37
40-8	Lodžija	6,60
iš viso 40 bute		52,76
41-1	Koridorius	5,43
41-2	San. mazgas	2,78
41-3	Kambarys	19,89
41-4	Virtuvė	8,33
41-5	Lodžija	6,82
iš viso 41 bute		43,25
42-1	Koridorius	5,38
42-2	Virtuvė	7,91
42-3	Kambarys	19,10
42-4	San. mazgas	3,24
42-5	Lodžija	6,82
iš viso 42 bute		42,45
a-7	Koridorius	6,83
a-8	Koridorius	10,26
a-9	Koridorius	6,83
a-10	Koridorius	10,53
iš viso 2-ame aukšte		594,62

PASTABOS:

1. Projekte numatytas pastato lietaus nuotekų stovų keitimas.
2. Esamų vidaus vamzdžių vieta, inžinerinių šachtų vietas, pastato absoliutinę nulinę altitudę fiksuoti darbu vykdymo eigoje.
3. Projektuojama vidaus lietaus nuotekynė numatyta iš PVC vamzdžių d110 mm.
4. Lietaus stovus numatyta izoliuoti spec. izoliacija nuo rasojimo 20 mm.
5. Revizijos stovuose įrengiamos 1,0 m virš grindų.
6. Baigus montavimo darbus atlikti vamzdžių hidraulinius bandymus ir praplovimo darbus.

SUTARTINIAI ŽYMĖJIMAI:

ST.L1-1, d110 mm ● Projektuojamas lietaus nuotakyno stovas

0	2023 - 12	STATYBOS LEIDIMUI, KONKURSUI IR STATYBAI	
LAIDA	IŠLEIDIMO DATA	LAIDOS STATUSAS IR IŠLEIDIMO PRIEŽASTIS	
KVAL. DOK. NR.			DOKUMENTO PAVADINIMAS: DAUGIABUČIO GYVENAMOJO NAMO VYTAUTO G. 54, VARĖNOJE, ATNAUJINIMO (MODERNIZAVIMO) PAPRASTOJO REMONTO PROJEKTAS
18319	SPV	ROMAS KERULIS	DOKUMENTO PAVADINIMAS: ANTRO AUKŠTO PLANAS SU LIETAUS NUOTEKŲ TINKLAIS. M 1:100
39343	SPDV	ANA ONISKO	LAIDA 0
KALBOS TRUMP. LT	STATYTOJAS UAB „VARĖNOS ŠILUMA“		DOKUMENTO ŽYMUO: 0313-01-TDP-VN-04
		LAPAS	LAPŲ
		1	1

TREČIO AUKŠTO PLANAS M 1:100

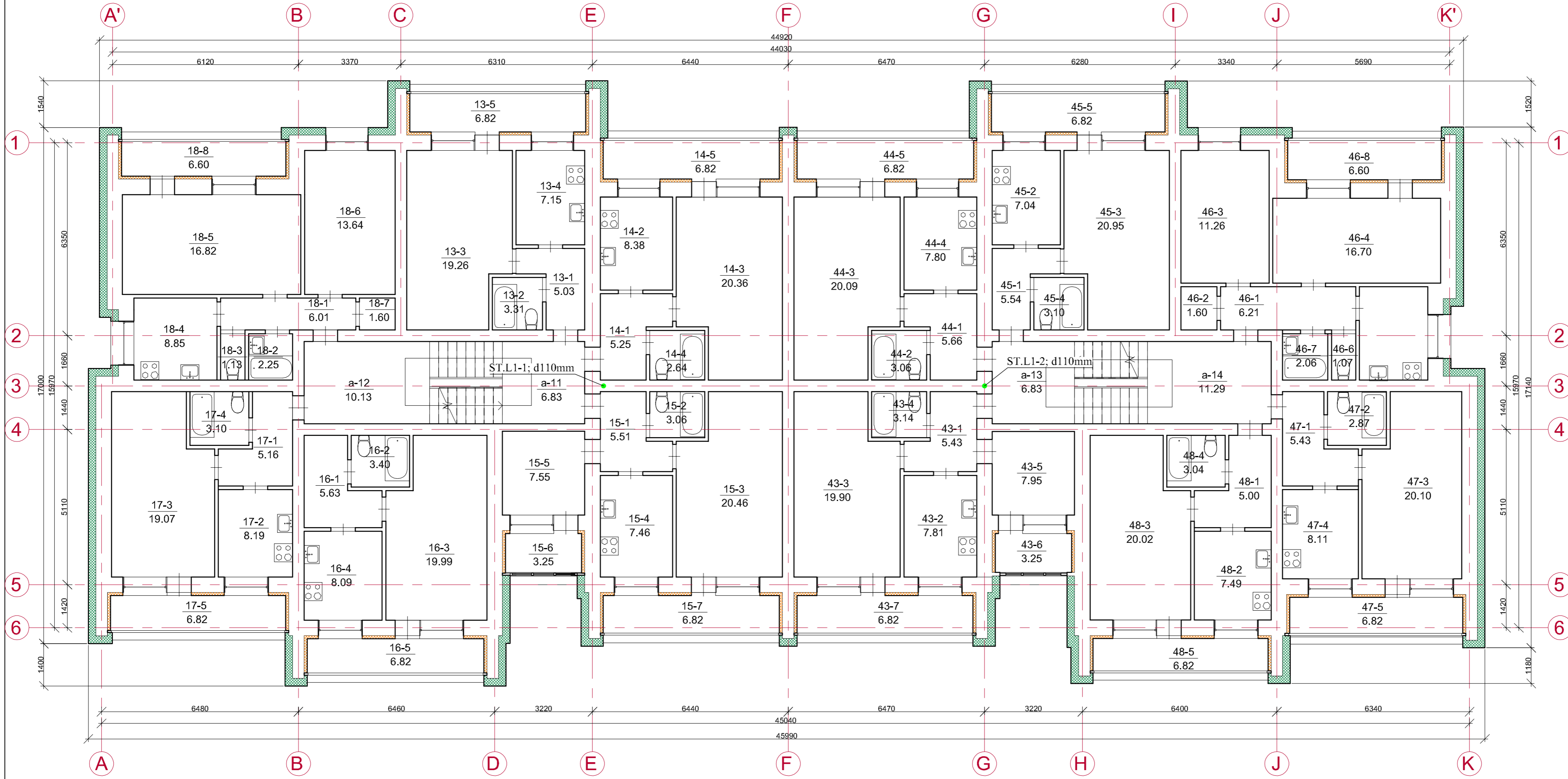

Trečio aukšto patalpų eksploikacija		
Patalpos nr.	Pavadinimas	Ploštas, m <sup>2</sup>
13-1	Koridorius	5,03
13-2	San. mazgas	3,31
13-3	Kambarys	19,26
13-4	Virtuvė	7,15
13-5	Lodžija	6,82
iš viso 13 bute		41,57
14-1	Koridorius	5,25
14-2	Virtuvė	8,38
14-3	Kambarys	20,36
14-4	San. mazgas	2,64
14-5	Lodžija	6,82
iš viso 14 bute		43,45
15-1	Koridorius	5,16
15-2	San. mazgas	3,06
15-3	Kambarys	20,46
15-4	Virtuvė	7,46
15-5	Kambarys	7,55
15-6	Lodžija	3,25
15-7	Lodžija	6,82
iš viso 15 bute		54,11
16-1	Koridorius	5,66
16-2	San. mazgas	3,40
16-3	Kambarys	19,99
16-4	Virtuvė	8,09
16-5	Lodžija	6,82
iš viso 16 bute		43,93
17-1	Koridorius	5,16
17-2	Virtuvė	8,19
17-3	Kambarys	19,07
17-4	San. mazgas	3,10
17-5	Lodžija	6,82
iš viso 17 bute		42,34
18-1	Koridorius	6,01
18-2	Vonia	2,25
18-3	Tualetas	1,13
18-4	Virtuvė	8,85
18-5	Kambarys	16,82
18-6	Kambarys	13,64
18-7	San. mazgas	1,60
18-8	Lodžija	6,60
iš viso 18 bute		56,90
43-1	Koridorius	5,43
43-2	Virtuvė	7,81
43-3	Kambarys	19,90
43-4	San. mazgas	3,14
43-5	Kambarys	7,95
43-6	Lodžija	3,25
43-7	Lodžija	6,82
iš viso 43 bute		54,30
44-1	Koridorius	5,66
44-2	San. mazgas	3,06
44-3	Kambarys	20,09
44-4	Virtuvė	7,80
44-5	Lodžija	6,82
iš viso 44 bute		43,43
45-1	Koridorius	5,54
45-2	Virtuvė	7,04
45-3	Kambarys	20,95
45-4	Kambarys	20,95
45-5	San. mazgas	3,10
45-6	Lodžija	6,82
iš viso 45 bute		43,45
46-1	Koridorius	6,21
46-2	Sandėliukas	1,60
46-3	Kambarys	11,26
46-4	Kambarys	16,70
46-5	Vonia	1,07
46-6	Tualetas	1,07
46-7	Vonia	2,06
46-8	Lodžija	6,60
iš viso 46 bute		45,50
47-1	Koridorius	5,43
47-2	San. mazgas	2,87
47-3	Kambarys	20,10
47-4	Virtuvė	8,11
47-5	Lodžija	6,82
iš viso 47 bute		43,33
48-1	Koridorius	5,00
48-2	Virtuvė	7,49
48-3	Kambarys	20,02
48-4	San. mazgas	3,04
48-5	Lodžija	6,82
iš viso 48 bute		42,37
a-11	Koridorius	8,20
a-12	Koridorius	10,13
a-13	Koridorius	8,20
a-14	Koridorius	11,29
iš viso 3-iaame aukšte		592,50

PASTABOS:

1. Projekte numatytas pastato lietaus nuotekų stovų keitimas.
2. Esamų vidaus vamzdžių vieta, inžinerinių šachtų vietos, pastato absoliutinę nulinę altitudę fikslinti darbu vykdymo eigoje.
3. Projektuojama vidaus lietaus nuotekynė numatyta iš PVC vamzdžių d110 mm.
4. Lietaus stovus numatyta izoliuoti spec. izoliacija nuo rasojimo 20 mm.
5. Revizijos stovuose įrengiamos 1,0 m virš grindų.
6. Baigus montavimo darbus atlikti vamzdžių hidraulinius bandymus ir praplovimo darbus.

SUTARTINIAI ŽYMĖJIMAI:

ST.L1-1, d110 mm ● Projektuojamas lietaus nuotakyno stovas

0	2023 - 12	STATYBOS LEIDIMUI, KONKURSUI IR STATYBAI	
LAIDA	IŠLEIDIMO DATA	LAIDOS STATUSAS IR IŠLEIDIMO PRIEŽASTIS	
KVAL. DOK. NR.			DOKUMENTO PAVADINIMAS: DAUGIABUČIO GYVENAMOJO NAMO VYTAUTO G. 54, VARĖNOJE, ATNAUJINIMO (MODERNIZAVIMO) PAPRASTOJO REMONTO PROJEKTAS
18319	SPV	ROMAS KERULIS	DOKUMENTO PAVADINIMAS: LAIDA
39343	SPDV	ANA ONISKO	TREČIO AUKŠTO PLANAS SU LIETAUS NUOTEKŲ TINKLAIS. M 1:100
KALBOS TRUMP. LT	STATYTOJAS UAB „VARĖNOS ŠILUMA“		DOKUMENTO ŽYMUO: 0313-01-TDP-VN-05
		LAPAS	LAPŲ
		1	1

KETVIRTO AUKŠTO PLANAS M 1:100

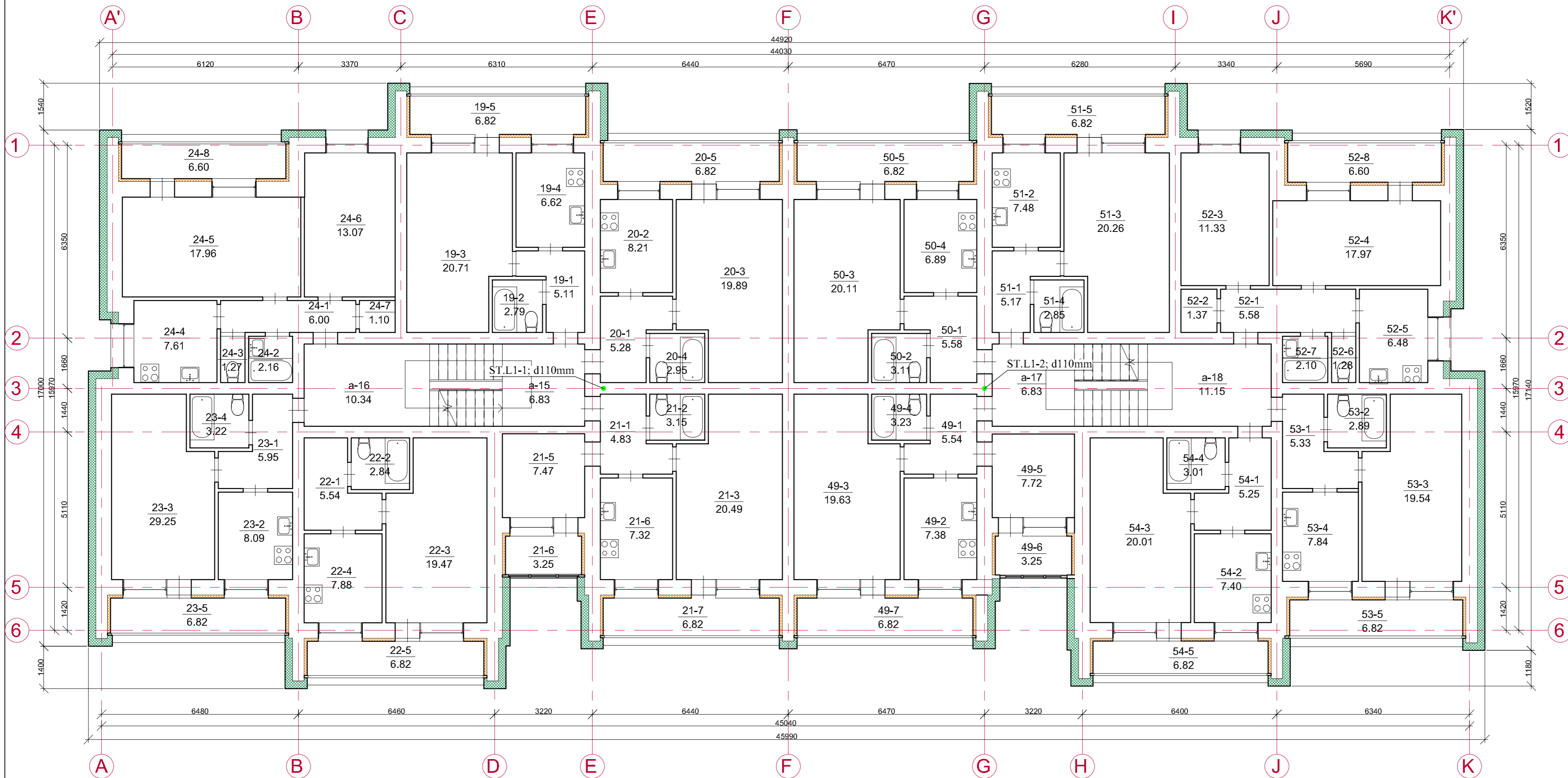

Ketvirtos aukšto patalpų eksplikacija		
Patalpos nr.	Pavadinimas	Plotas, m <sup>2</sup>
19-1	Koridorius	5,11
19-2	San. mazgas	2,79
19-3	Kambarys	20,71
19-4	Virtuvė	6,62
19-5	Lodžija	6,82
iš viso 19 bute		42,05
20-1	Koridorius	5,28
20-2	Virtuvė	8,21
20-3	Kambarys	19,89
20-4	San. mazgas	2,95
20-5	Lodžija	6,82
iš viso 20 bute		43,15
21-1	Koridorius	4,83
21-2	San. mazgas	3,15
21-3	Kambarys	20,49
21-5	Kambarys	7,47
21-6	Virtuvė	7,32
21-7	Lodžija	3,25
21-8	Lodžija	6,82
iš viso 21 bute		53,33
22-1	Koridorius	5,54
22-2	San. mazgas	2,84
22-3	Kambarys	19,47
22-4	Virtuvė	7,88
22-5	Lodžija	6,82
iš viso 22 bute		42,55
23-1	Koridorius	5,95
23-2	Virtuvė	8,09
23-3	Kambarys	29,25
23-4	San. mazgas	3,22
23-5	Lodžija	6,82
iš viso 23 bute		53,33
24-1	Koridorius	6,00
24-2	Vonia	2,16
24-3	Tualetas	1,27
24-4	Virtuvė	7,61
24-5	Kambarys	17,96
24-6	Kambarys	13,07
24-7	Sandėliukas	1,10
24-8	Lodžija	6,60
iš viso 24 bute		55,77
49-1	Koridorius	5,54
49-2	Virtuvė	7,38
49-3	Kambarys	19,63
49-4	San. mazgas	3,23
49-5	Kambarys	7,72
49-6	Lodžija	3,25
49-7	Lodžija	6,82
iš viso 49 bute		53,57
50-1	Koridorius	5,58
50-2	San. mazgas	3,11
50-3	Kambarys	20,11
50-4	Virtuvė	6,89
50-5	Lodžija	6,82
iš viso 50 bute		42,51
51-1	Koridorius	5,17
51-2	Virtuvė	7,48
51-3	Kambarys	20,26
51-4	San. mazgas	2,85
51-5	Lodžija	6,82
iš viso 51 bute		42,58
52-1	Koridorius	5,58
52-2	Sandėliukas	1,37
52-3	Kambarys	11,33
52-4	Kambarys	17,97
52-5	Virtuvė	6,48
52-6	Tualetas	1,28
52-7	Vonia	2,10
52-8	Lodžija	6,60
iš viso 52 bute		52,71
53-1	Koridorius	5,33
53-2	San. mazgas	2,89
53-3	Kambarys	19,54
53-4	Kambarys	7,84
53-5	Virtuvė	7,84
53-5	Lodžija	6,82
iš viso 53 bute		42,42
54-1	Koridorius	5,25
54-2	Virtuvė	7,40
54-3	Kambarys	20,01
54-4	San. mazgas	3,01
54-5	Lodžija	6,82
iš viso 54 bute		42,49
a-15	Koridorius	6,83
a-16	Koridorius	10,34
a-17	Koridorius	6,83
a-18	Koridorius	11,15
iš viso 4-ame aukšte		601,61

PASTABOS:

1. Projekte numatytas pastato lietaus nuotekų stovų keitimas.
2. Esamų vidaus vamzdžių vieta, inžinerinių šachtų vietos, pastato absoliutinę nulinę altitudę fiksuoti darbu vykdymo eigoje.
3. Projektuojama vidaus lietaus nuotekynė numatyta iš PVC vamzdžių d110 mm.
4. Lietaus stovus numatyta izoliuoti spec. izoliacija nuo rasojimo 20 mm.
5. Revizijos stovuose įrengiamos 1,0 m virš grindų.
6. Baigus montavimo darbus atlikti vamzdžių hidraulinius bandymus ir praplovimo darbus.

SUTARTINIAI ŽYMĖJIMAI:

ST.L1-1, d110 mm ● Projektuojamas lietaus nuotakyno stovas

0	2023 - 12	STATYBOS LEIDIMUI, KONKURSUI IR STATYBAI	
LAIDA	IŠLEIDIMO DATA	LAIDOS STATUSAS IR IŠLEIDIMO PRIEŽASTIS	
KVAL. DOK. NR.			DOKUMENTO PAVADINIMAS: DAUGIABUČIO GYVENAMOJO NAMO VYTAUTO G. 54, VARĖNOJE, ATNAUJINIMO (MODERNIZAVIMO) PAPRASTOJO REMONTO PROJEKTAS
18319	SPV	ROMAS KERULIS	DOKUMENTO PAVADINIMAS: LAIDA
39343	SPDV	ANA ONISKO	KETVIRTO AUKŠTO PLANAS SU LIETAUS NUOTEKŲ TINKLAIS. M 1:100
KALBOS TRUMP. LT	STATYTOJAS UAB „VARĖNOS ŠILUMA“		DOKUMENTO ŽYMUO: 0313-01-TDP-VN-06
		LAPAS	LAPŲ
		1	1

PENKTO AUKŠTO PLANAS M 1:100

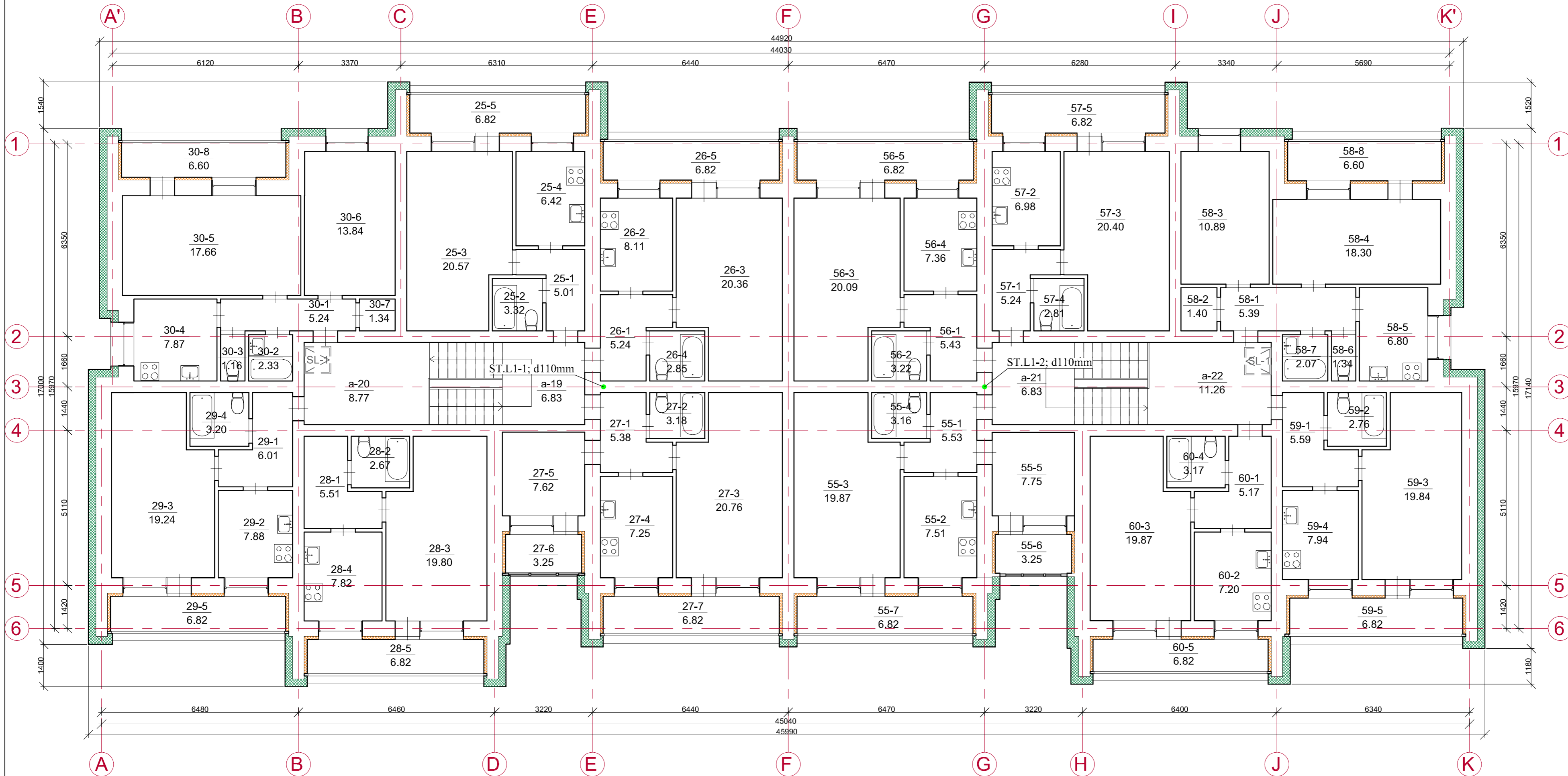

Penkto aukšto patalpų eksplikacija		
Patalpos nr.	Pavadinimas	Plošas, m <sup>2</sup>
25-1	Koridorius	5,01
25-2	San. mazgas	3,32
25-3	Kambarys	20,57
25-4	Virtuvė	6,42
25-5	Lodžija	6,82
Iš viso 25 bute		42,14
26-1	Koridorius	5,24
26-2	Virtuvė	8,11
26-3	Kambarys	20,36
26-4	San. mazgas	2,85
26-5	Lodžija	6,82
Iš viso 26 bute		43,38
27-1	Koridorius	5,38
27-2	San. mazgas	3,18
27-3	Kambarys	20,76
27-4	Virtuvė	7,25
27-5	Kambarys	7,62
27-6	Lodžija	3,25
27-7	Lodžija	6,82
Iš viso 27 bute		54,26
28-1	Koridorius	5,51
28-2	San. mazgas	2,67
28-3	Kambarys	19,80
28-4	Virtuvė	7,82
28-5	Lodžija	6,82
Iš viso 28 bute		42,62
29-1	Koridorius	6,01
29-2	Virtuvė	7,88
29-3	Kambarys	19,24
29-4	San. mazgas	3,20
29-5	Lodžija	6,82
Iš viso 29 bute		43,15
30-1	Koridorius	5,24
30-2	Vonia	2,33
30-3	Tualetas	1,16
30-4	Virtuvė	7,87
30-5	Kambarys	17,66
30-6	Kambarys	13,84
30-7	Sandėliukas	1,34
30-8	Lodžija	6,60
Iš viso 30 bute		56,04
55-1	Koridorius	5,53
55-2	Virtuvė	7,51
55-3	Kambarys	19,87
55-4	San. mazgas	3,16
55-5	Kambarys	7,75
55-6	Lodžija	3,25
55-7	Lodžija	6,82
Iš viso 55 bute		53,89
56-1	Koridorius	5,43
56-2	San. mazgas	3,22
56-3	Kambarys	20,09
56-4	Virtuvė	7,36
56-5	Lodžija	6,82
Iš viso 56 bute		42,92
57-1	Koridorius	5,24
57-2	Virtuvė	6,98
57-3	Kambarys	20,40
57-4	San. mazgas	2,81
57-5	Lodžija	6,82
Iš viso 57 bute		42,25
58-1	Koridorius	5,39
58-2	Sandėliukas	1,40
58-3	Kambarys	10,89
58-4	Kambarys	18,30
58-5	Virtuvė	6,80
58-6	Tualetas	1,34
58-7	Vonia	2,07
58-8	Lodžija	6,60
Iš viso 58 bute		52,79
59-1	Koridorius	5,59
59-2	San. mazgas	2,76
59-3	Kambarys	19,84
59-4	Virtuvė	7,94
59-5	Lodžija	6,82
Iš viso 59 bute		42,95
60-1	Koridorius	5,17
60-2	Virtuvė	7,20
60-3	Kambarys	19,87
60-4	San. mazgas	3,17
60-5	Lodžija	6,82
Iš viso 60 bute		42,23
a-19	Koridorius	6,83
a-20	Koridorius	8,77
a-21	Koridorius	6,83
a-22	Koridorius	11,26
Iš viso 5-ame aukšte		592,31

PASTABOS:

1. Projekte numatytas pastato lietaus nuotekų stovų keitimas.
2. Esamų vidaus vamzdžių vieta, inžinerinių šachtų vietos, pastato absoliutinę nulinę altitudę fiksuoti darbu vykdymo eigoje.
3. Projektuojama vidaus lietaus nuotekynė numatyta iš PVC vamzdžių d110 mm.
4. Lietaus stovus numatyta izoliuoti spec. izoliacija nuo rasojimo 20 mm.
5. Revizijos stovuose įrengiamos 1,0 m virš grindų.
6. Baigus montavimo darbus atlikti vamzdžių hidraulinius bandymus ir praplovimo darbus.

SUTARTINIAI ŽYMĖJIMAI:

ST.LI-1, d110 mm • Projektuojamas lietaus nuotakyno stovas

0	2023 - 12	STATYBOS LEIDIMUI, KONKURSUI IR STATYBAI	
LAIDA	IŠLEIDIMO DATA	LAIDOS STATUSAS IR IŠLEIDIMO PRIEŽASTIS	
KVAL. DOK. NR.			DOKUMENTO PAVADINIMAS: DAUGIABUČIO GYVENAMOJO NAMO VYTAUTO G. 54, VARĖNOJE, ATNAUJINIMO (MODERNIZAVIMO) PAPRASTOJO REMONTO PROJEKTAS
18319	SPV	ROMAS KERULIS	DOKUMENTO PAVADINIMAS: LAIDA
39343	SPDV	ANA ONISKO	PENKTO AUKŠTO PLANAS SU LIETAUS NUOTEKŲ TINKLAIS. M 1:100
KALBOS TRUMP. LT	STATYTOJAS UAB „VARĖNOS ŠILUMA“		DOKUMENTO ŽYMUO: 0313-01-TDP-VN-07
		LAPAS	LAPŲ
		1	1

RŪSIO IR NUOGRINDOS ĮRENGIMO PLANAS M 1:100

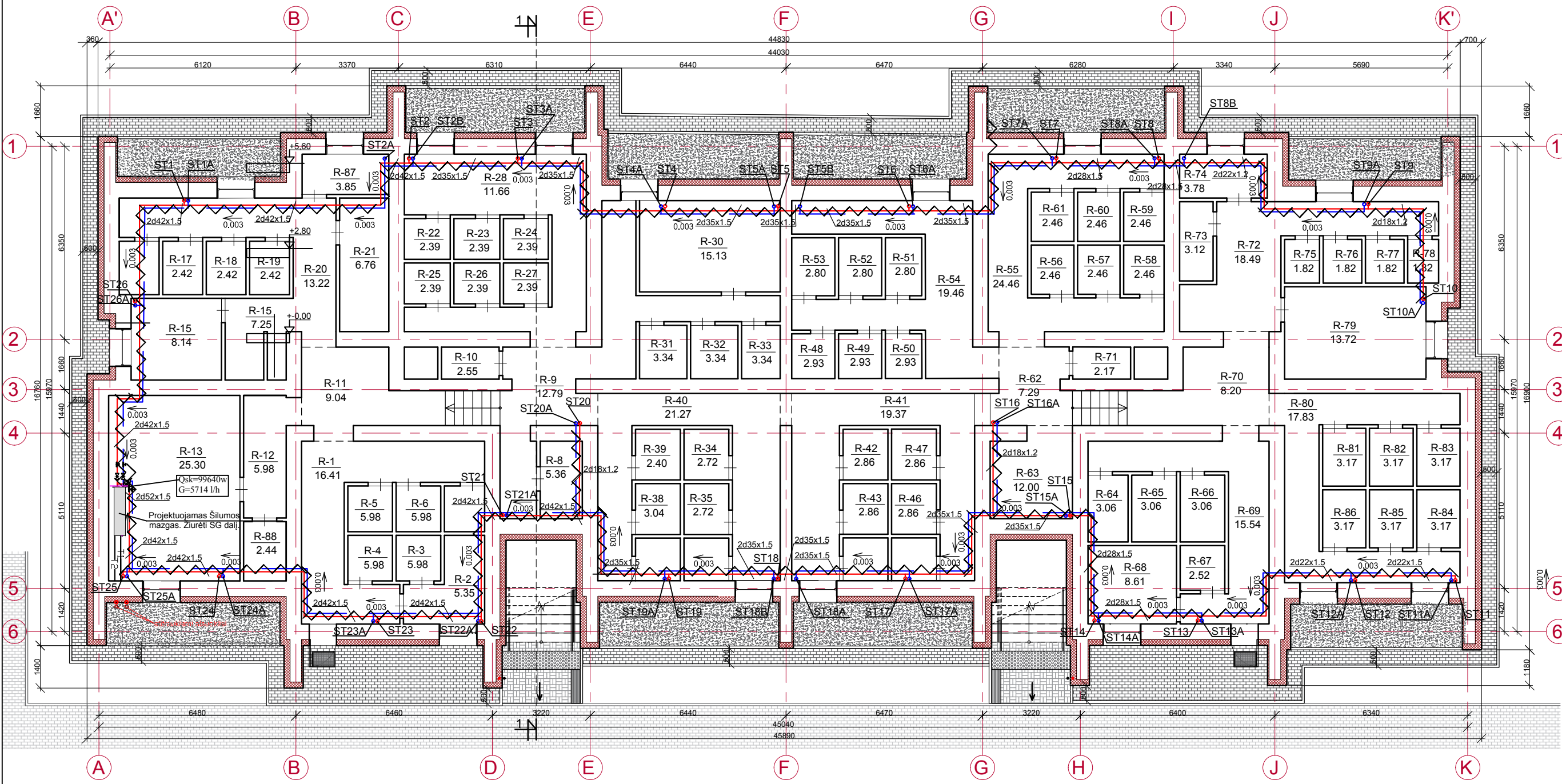

Rūsio patalpų eksplikacija		
R-1	Koridorius	16.41
R-2	Sandėlys	5.35
R-3	Sandėlys	1.98
R-4	Sandėlys	1.98
R-5	Sandėlys	1.98
R-6	Sandėlys	1.98
R-7	Sandėlys	1.98
R-8	Sandėlys	5.36
R-9	Koridorius	12.79
R-10	Sandėlys	2.55
R-11	Koridorius	9.04
R-12	Koridorius	5.98
R-13	Sandėlys	25.30
R-14	Sandėlys	7.25
R-15	Koridorius	8.14
R-16	Sandėlys	2.42
R-17	Sandėlys	2.42
R-18	Sandėlys	2.42
R-19	Sandėlys	2.42
R-20	Koridorius	13.22
R-21	El skydinė	6.76
R-22	Sandėlys	2.39
R-23	Sandėlys	2.39
R-24	Sandėlys	2.39
R-25	Sandėlys	2.39
R-26	Sandėlys	2.39
R-27	Sandėlys	0.39
R-28	Koridorius	11.66
R-29	Sandėlys	11.18
R-30	Sandėlys	15.13
R-31	Sandėlys	3.34
R-32	Sandėlys	3.34
R-33	Sandėlys	3.34
R-34	Sandėlys	2.72
R-35	Sandėlys	2.72
R-36	Sandėlys	2.72
R-37	Sandėlys	2.72
R-38	Sandėlys	3.04
R-39	Sandėlys	2.40
R-40	Koridorius	21.27
R-41	Koridorius	19.37
R-42	Sandėlys	2.86
R-43	Sandėlys	2.86
R-44	Sandėlys	2.86
R-45	Sandėlys	2.86
R-46	Sandėlys	2.86
R-47	Sandėlys	2.86
R-48	Sandėlys	2.93
R-49	Sandėlys	2.93
R-50	Sandėlys	2.93
R-51	Sandėlys	2.80
R-52	Sandėlys	2.80
R-53	Sandėlys	2.80
R-54	Koridorius	19.46
R-55	Koridorius	24.46
R-56	Sandėlys	2.46
R-57	Sandėlys	2.46
R-58	Sandėlys	2.46
R-59	Sandėlys	2.46
R-60	Sandėlys	2.46
R-61	Sandėlys	2.46
R-62	Sandėlys	2.17
R-63	Sandėlys	12.00
R-64	Sandėlys	3.06
R-65	Sandėlys	3.06
R-66	Sandėlys	3.06
R-67	Sandėlys	2.52
R-68	Sandėlys	8.61
R-69	Sandėlys	15.54
R-70	Sandėlys	8.20
R-71	Sandėlys	2.17
R-72	Koridorius	18.49
R-73	Sandėlys	3.12
R-74	Sandėlys	3.78
R-75	Sandėlys	1.82
R-76	Sandėlys	1.82
R-77	Sandėlys	1.82
R-78	Sandėlys	1.82
R-79	Sandėlys	13.72
R-80	Sandėlys	17.83
R-81	Sandėlys	3.17
R-82	Sandėlys	3.17
R-83	Sandėlys	3.17
R-84	Sandėlys	3.17
R-85	Sandėlys	3.17
R-86	Sandėlys	3.17
R-87	Sandėlys	3.85
R-88	Sandėlys	2.44
Iš viso rūsio aukštė		<b>503.09</b>

- PASTABOS:
- 1) Termostatiniai ventilius montuoti pagal vandens tekėjimo kryptį.
  - 2) Apvadas (vamzdis) prie šildymo prietaiso turi būti vienu skersmeniu mažesnis nei stovas (tikslinti darbo metu).
  - 3) Ant grįžtamų stovų montuojami AB-QM automatiniai balansavimo ventiliatoriai. Darbo metu tikslinti, kuris stovas paduodama, o kuris grįžtamas.
  - 4) Jei neužtenka vietos apvadui atitraukiamas radiatorius.
  - 5) Darbo eigoje aptikus, kad radiatorius pakeistas arba neatitinka nurodyto (tipo ar išmatavimų) reikia perskaiciuoti galingumą arba nugrupuoti radiatorių.
  - 6) Radiatorių tipas - špiziniai sekcijiniai M140-AO.

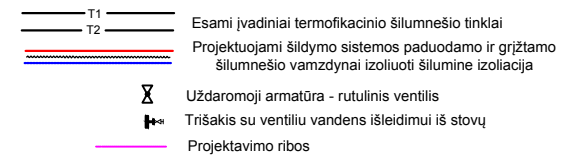

0	2024 - 03	STATYBOS LEIDIMUI, KONKURSUI IR STATYBAI	
LAIDA	ISLEIDIMO DATA	LAIDOS STATUSAS IR ISLEIDIMO PRIEZASTIS	
KVAL. DOK. NR.	STATYBOS PROJEKTAI	DOKUMENTO PAVADINIMAS: DAUGIABUCIO GYVENAMOJO NAMO VYTAUTO G. 54, VARENOJE, ATNAUJINIMO (MODERNIZAVIMO) PAPRASTOJO REMONTO PROJEKTAS	
18319	SPV	ROMAS KERULIS	LAIDA
41568	SPDV	DAINIUS GLEBUS	0
KALBOS TRUMP. LT	STATYTOJAS	UAB „VARENOS ŠILUMA“	DOKUMENTO ZYMUO:
			0313-TDP-SV- B.01
			LAPAS
			LAPŲ
			1 1

PIRMO AUKŠTO PLANAS M 1:100

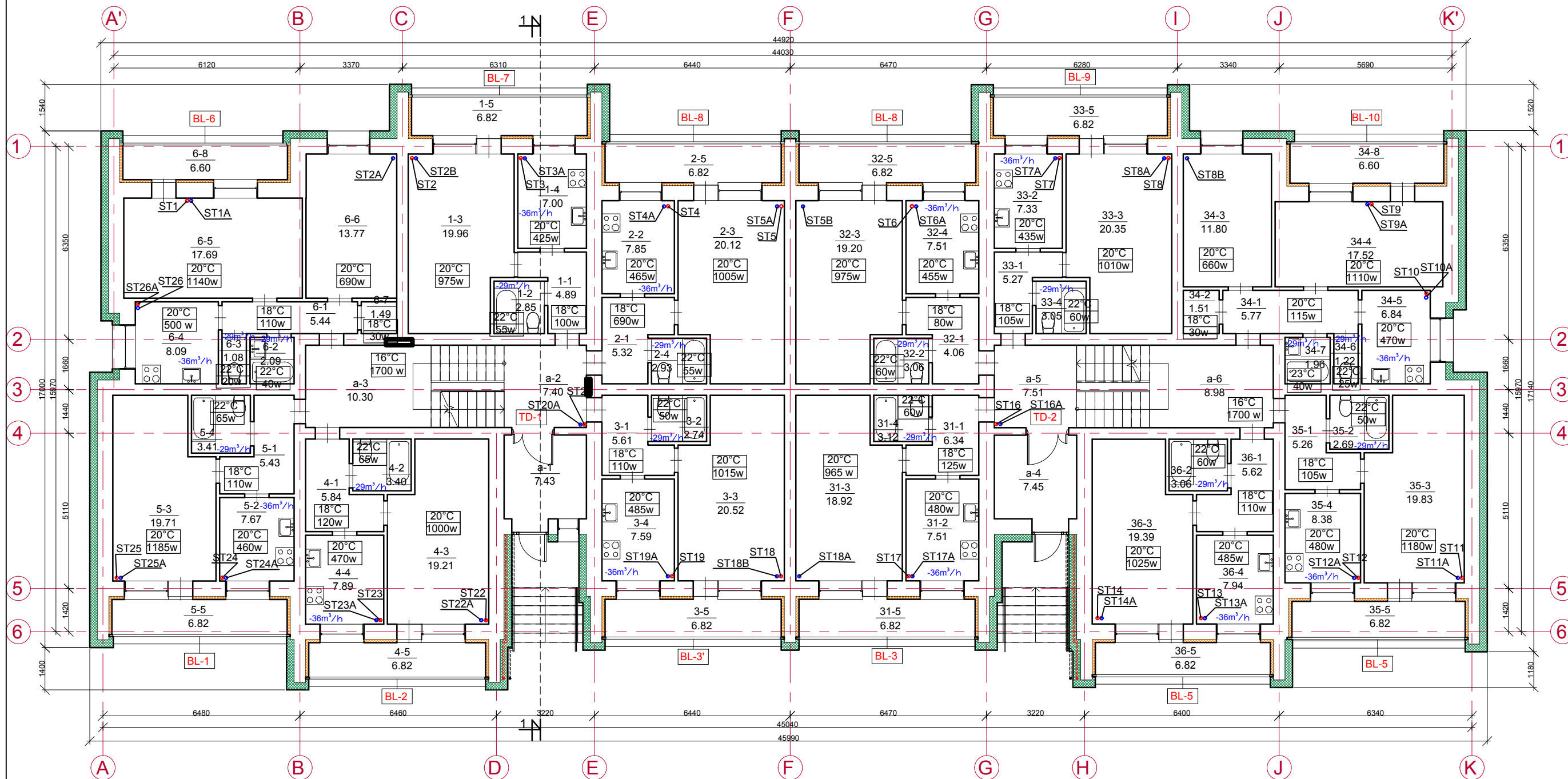

Pirmo aukšto patalpų eksplikacija		
Patalpos nr.	Pavadinimas	Plotas, m <sup>2</sup>
1-1	Koridorius	4,89
1-2	San. mazgas	2,85
1-3	Kambarys	19,96
1-4	Virtuvė	7,00
1-5	Lodžija	6,82
iš viso 1 bute		41,52
2-1	Koridorius	5,32
2-2	Virtuvė	7,85
2-3	Kambarys	20,12
2-4	San. mazgas	2,93
2-5	Lodžija	6,82
iš viso 2 bute		43,04
3-1	Koridorius	5,61
3-2	San. mazgas	2,74
3-3	Kambarys	20,52
3-4	Virtuvė	7,59
3-5	Lodžija	6,82
iš viso 3 bute		43,28
4-1	Koridorius	5,84
4-2	San. mazgas	3,40
4-3	Kambarys	19,21
4-4	Virtuvė	7,89
4-5	Lodžija	6,82
iš viso 4 bute		43,16
5-1	Koridorius	5,43
5-2	Virtuvė	7,67
5-3	Kambarys	19,71
5-4	San. mazgas	3,41
5-5	Lodžija	6,60
iš viso 5 bute		43,04
6-1	Koridorius	5,44
6-2	Vonia	2,09
6-3	Tualetas	1,08
6-4	Virtuvė	8,09
6-5	Kambarys	17,69
6-6	Kambarys	13,77
6-7	Sandėliukas	1,49
6-8	Lodžija	6,60
iš viso 6 bute		56,25
31-1	Koridorius	6,34
31-2	Virtuvė	7,51
31-3	Kambarys	18,92
31-4	San. mazgas	3,12
31-5	Lodžija	6,82
iš viso 31 bute		42,71
32-1	Koridorius	4,06
32-2	San. mazgas	3,06
32-3	Kambarys	19,20
32-4	Virtuvė	7,51
32-5	Lodžija	6,82
iš viso 32 bute		40,65
33-1	Koridorius	5,27
33-2	Virtuvė	7,33
33-3	Kambarys	20,35
33-4	San. mazgas	3,05
33-5	Lodžija	6,82
iš viso 33 bute		42,82
34-1	Koridorius	5,77
34-2	San. mazgas	1,51
34-3	Kambarys	11,80
34-4	Virtuvė	6,84
34-5	Lodžija	6,60
iš viso 34 bute		53,22
35-1	Koridorius	5,26
35-2	San. mazgas	2,69
35-3	Kambarys	19,83
35-4	Virtuvė	8,38
35-5	Lodžija	6,82
iš viso 35 bute		42,98
36-1	Koridorius	5,62
36-2	San. mazgas	3,06
36-3	Kambarys	19,39
36-4	Virtuvė	7,94
36-5	Lodžija	6,82
iš viso 36 bute		42,83
a-1	Tambūras	7,43
a-2	Koridorius	7,40
a-3	Koridorius	10,30
a-4	Tambūras	7,45
a-5	Koridorius	7,51
a-6	Koridorius	8,98
iš viso 1-ame aukšte		584,57

- Paduodamo šilumnešio stovas
- Grįžtamo šilumnešio stovas

PASTABOS:

- 1) Termostatinius ventilius montuoti pagal vandens tekėjimo kryptį.
- 2) Apvadas (vamzdis) prie šildymo prietaiso turi būti vienu skersmeniu mažesnis nei stovas (tikslinti darbo metu).
- 3) Ant grįžtamų stovų montuojami AB-QM atuoatminiai balansavimo ventiliai. Darbo metu tikslinti, kuris stovas paduodama, o kuris grįžtamas.
- 4) Jei neužtenka vietos apvadui atitraukiamas radiatorius.
- 5) Darbo eigoje aptikus, kad radiatorius pakeistas arba neatitinka nurodyto (tipo ar išmatavimų) reikia perskaiciuoti galingumą arba nugrupuoti radiatorių.
- 6) Radiatorių tipas - špininiai sekcijiniai M140-A0.

0	2024 - 03	STATYBOS LEIDIMUI, KONKURSUI IR STATYBAI	
LAIDA	IŠLEIDIMO DATA	LAIDOS STATUSAS IR IŠLEIDIMO PRIEŽASTIS	
KVAL. DOK. NR.	STATYBOS PROJEKTAI	DOKUMENTO PAVADINIMAS: DAUGIABUČIO GYVENAMOJO NAMO VYTAUTO G. 54, VARENOJE, ATNAUJINIMO (MODERNIZAVIMO) PAPRASTOJO REMTOJO PROJEKTAS	
18319	SPV	ROMAS KERULIS	DOKUMENTO PAVADINIMAS: PIRMO AUKŠTO PLANAS M 1:100 ŠILDYMAS
41568	SPDV	DAINIUS GLEBUS	
KALBOS TRUMP. LT	STATYTOJAS	DOKUMENTO ŽYMUO:	
	UAB „VARENOS ŠILUMA“	0313-TDP-ŠV- B.02	LAPAS LAPŲ
			1 1

ANTRO AUKŠTO PLANAS M 1:100

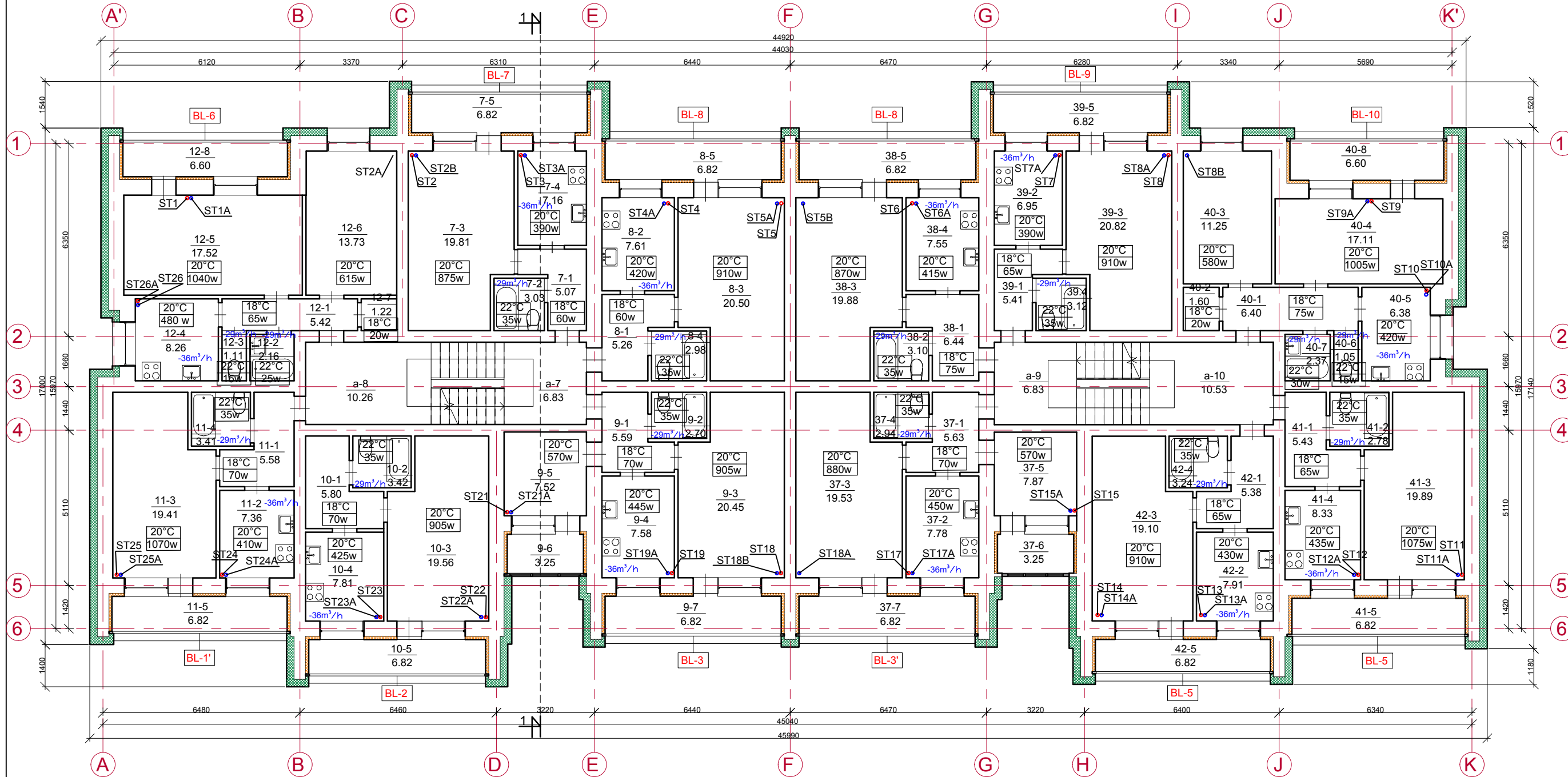

Antro aukšto patalpų apskaičiavimas		
Patalpos nr.	Pavadinimas	Plotas, m <sup>2</sup>
7-1	Koridorius	5,07
7-2	San. mazgas	3,03
7-3	Kambarys	19,81
7-4	Virtuvė	7,16
7-5	Lodžija	6,82
iš viso 7 bute		41,89
8-1	Koridorius	5,26
8-2	Virtuvė	7,61
8-3	Kambarys	20,50
8-4	San. mazgas	2,98
8-5	Lodžija	6,82
iš viso 8 bute		43,17
9-1	Koridorius	5,59
9-2	San. mazgas	2,70
9-3	Kambarys	20,45
9-4	Virtuvė	7,58
9-5	Kambarys	7,52
9-6	Lodžija	3,25
9-7	Lodžija	6,82
iš viso 9 bute		53,91
10-1	Koridorius	5,80
10-2	San. mazgas	3,42
10-3	Kambarys	19,56
10-4	Virtuvė	7,81
10-5	Lodžija	6,82
iš viso 10 bute		43,41
11-1	Koridorius	5,58
11-2	Virtuvė	7,36
11-3	Kambarys	19,41
11-4	San. mazgas	3,41
11-5	Lodžija	6,82
iš viso 11 bute		42,58
12-1	Koridorius	5,42
12-2	Vonia	2,16
12-3	Tualetas	1,11
12-4	Virtuvė	8,26
12-5	Kambarys	17,52
12-6	Kambarys	13,73
12-7	Sandėliukas	1,22
12-8	Lodžija	6,60
iš viso 12 bute		56,02
37-1	Koridorius	5,63
37-2	Virtuvė	7,78
37-3	Kambarys	19,53
37-4	San. mazgas	2,94
37-5	Kambarys	7,87
37-6	Lodžija	3,25
37-7	Lodžija	6,82
iš viso 37 bute		53,82
38-1	Koridorius	6,44
38-2	San. mazgas	3,10
38-3	Kambarys	19,88
38-4	Virtuvė	7,55
38-5	Lodžija	6,82
iš viso 38 bute		43,79
39-1	Koridorius	5,41
39-2	Virtuvė	6,95
39-3	Kambarys	20,82
39-4	Lodžija	6,82
39-5	San. mazgas	3,12
iš viso 39 bute		43,12
40-1	Koridorius	6,40
40-2	Sandėliukas	1,60
40-3	Kambarys	11,25
40-4	Kambarys	17,11
40-5	Virtuvė	6,38
40-6	Tualetas	1,05
40-7	Vonia	2,37
40-8	Lodžija	6,60
iš viso 40 bute		52,76
41-1	Koridorius	5,43
41-2	San. mazgas	2,78
41-3	Kambarys	19,89
41-4	Virtuvė	8,33
41-5	Lodžija	6,82
iš viso 41 bute		43,25
42-1	Koridorius	5,38
42-2	Virtuvė	7,91
42-3	Kambarys	19,10
42-4	San. mazgas	3,24
42-5	Lodžija	6,82
iš viso 42 bute		42,45
a-7	Koridorius	6,83
a-8	Koridorius	10,26
a-9	Koridorius	6,83
a-10	Koridorius	10,53
iš viso 2-ame aukšte		594,62

- Paduodama šilumnešio stovas
- Grįžtamo šilumnešio stovas

PASTABOS:  
 1) Termostatinius ventilius montuoti pagal vandens tekėjimo kryptį.  
 2) Apvadas (vamzdis) prie šildymo prietaiso turi būti vienu skersmeniu mažesnis nei stovas (tikslinti darbo metu).  
 3) Ant grįžtamų stovų montuojami AB-QM atuoatminiai balansavimo ventiliai. Darbo metu tikslinti, kuris stovas paduodama, o kuris grįžtamas.  
 4) Jei neužtenka vietos apvadui atitraukiamas radiatorius.  
 5) Darbo eigoje aptikus, kad radiatorius pakeistas arba neatitinka nurodyto (tipo ar išmatavimų) reikia perskaiciuoti galingumą arba nugrupuoti radiatorių.  
 6) Radiatorių tipas - špiziniai sekcijiniai M140-A0.

0		2024 - 03		STATYBOS LEIDIMUI, KONKURSUI IR STATYBAI	
LAIDA		IŠLEIDIMO DATA		LAIDOS STATUSAS IR IŠLEIDIMO PRIEŽASTIS	
KVAL. DOK. NR.	18319	SPV	ROMAS KERULIS	DOKUMENTO PAVADINIMAS: DAUGIABUČIO GYVENAMOJO NAMO VYTAUTO G. 54, VARENOJE, ATNAUJINIMO (MODERNIZAVIMO) PAPRASTOJO REMONTO PROJEKTAS	
	41568	SPDV	DAINIUS GLEBUS	DOKUMENTO PAVADINIMAS: ANTRO AUKŠTO PLANAS M 1:100 ŠILDYMAS	
KALBOS TRUMP. LT	STATYTOJAS UAB „VARĖNOS ŠILUMA“			DOKUMENTO ŽYMUO: 0313-TDP-ŠV- B.03	LAPAS 1
				LAPŲ 1	

TREČIO AUKŠTO PLANAS M 1:100

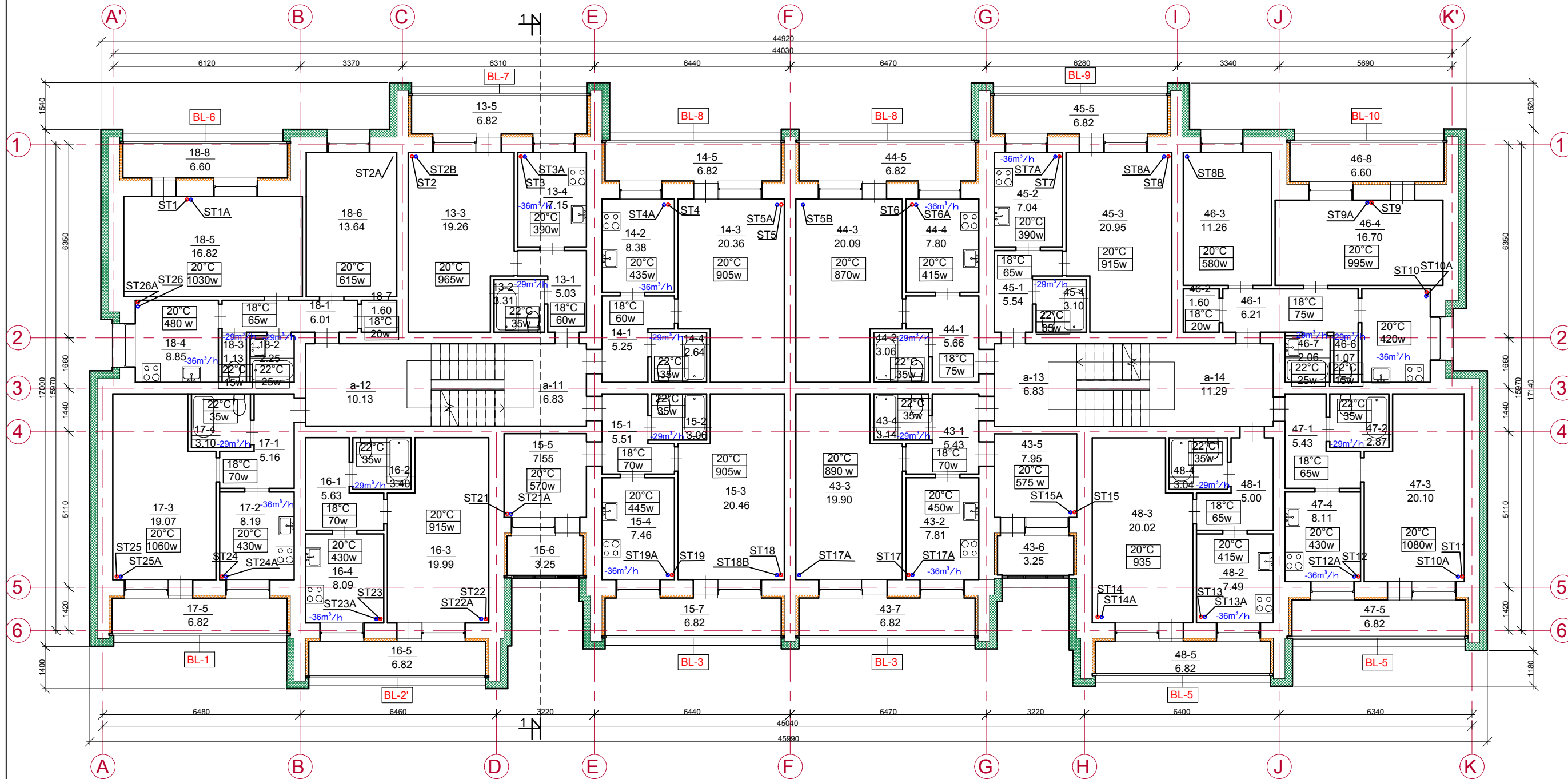

Trečio aukšto patalpų ekspikacija		
Patalpos nr.	Pavadinimas	Plotas, m2
13-1	Koridorius	5,03
13-2	San. mazgas	3,31
13-3	Kambarys	19,26
13-4	Virtuvė	7,15
13-5	Lodžija	6,82
iš viso 13 bute		41,57
14-1	Koridorius	5,25
14-2	Virtuvė	8,38
14-3	Kambarys	20,36
14-4	San. mazgas	2,64
14-5	Lodžija	6,82
iš viso 14 bute		43,45
15-1	Koridorius	5,51
15-2	San. mazgas	3,06
15-3	Kambarys	20,46
15-4	Virtuvė	7,46
15-5	Kambarys	7,55
15-6	Lodžija	3,25
15-7	Lodžija	6,82
iš viso 15 bute		54,11
16-1	Koridorius	5,63
16-2	San. mazgas	3,40
16-3	Kambarys	19,99
16-4	Virtuvė	8,09
16-5	Lodžija	6,82
iš viso 16 bute		43,93
17-1	Koridorius	5,16
17-2	Virtuvė	8,19
17-3	Kambarys	19,07
17-4	San. mazgas	3,10
17-5	Lodžija	6,82
iš viso 17 bute		42,34
18-1	Koridorius	6,01
18-2	Vonia	2,25
18-3	Tualetas	1,13
18-4	Virtuvė	8,85
18-5	Kambarys	16,82
18-6	Kambarys	13,64
18-7	San. mazgas	1,60
18-8	Lodžija	6,60
iš viso 18 bute		56,90
43-1	Koridorius	5,43
43-2	Virtuvė	7,81
43-3	Kambarys	19,90
43-4	San. mazgas	3,14
43-5	Kambarys	7,95
43-6	Lodžija	3,25
43-7	Lodžija	6,82
iš viso 43 bute		54,30
44-1	Koridorius	5,66
44-2	San. mazgas	3,06
44-3	Kambarys	19,90
44-4	San. mazgas	3,14
44-5	Kambarys	7,95
44-6	Lodžija	3,25
44-7	Lodžija	6,82
iš viso 44 bute		43,43
45-1	Koridorius	5,54
45-2	Virtuvė	7,04
45-3	Kambarys	20,95
45-4	San. mazgas	3,10
45-5	Lodžija	6,82
iš viso 45 bute		43,45
46-1	Koridorius	6,21
46-2	Sandėliukas	1,60
46-3	Kambarys	11,26
46-4	Kambarys	16,70
46-5	Vonia	2,06
46-6	Lodžija	6,60
iš viso 46 bute		44,43
47-1	Koridorius	5,43
47-2	San. mazgas	2,87
47-3	Kambarys	20,10
47-4	Virtuvė	8,11
47-5	Lodžija	6,82
iš viso 47 bute		43,33
48-1	Koridorius	5,00
48-2	Virtuvė	7,49
48-3	Kambarys	20,02
48-4	San. mazgas	3,04
48-5	Lodžija	6,82
iš viso 48 bute		42,37
a-11	Koridorius	8,20
a-12	Koridorius	10,13
a-13	Koridorius	8,20
a-14	Koridorius	11,29
iš viso 3-ame aukšte		592,50

- Paduodama šilumnešio stovas
- Grįžtamo šilumnešio stovas

PASTABOS:

- 1) Termostatinius ventilius montuoti pagal vandens tekėjimo kryptį.
- 2) Apvadas (vamzdis) prie šildymo prietaiso turi būti vienu skersmeniu mažesnis nei stovas (tikslinti darbo metu).
- 3) Ant grįžtamų stovų montuojami AB-QM atuoatminiai balansavimo ventiliai. Darbo metu tikslinti, kuris stovas paduodama, o kuris grįžtamas.
- 4) Jei neužtenka vietos apvadui atitraukiamas radiatorius.
- 5) Darbo eigoje aptikus, kad radiatorius pakeistas arba neatitinka nurodyto (tipo ar išmatavimų) reikia perskaiciuoti galingumą arba nugrupuoti radiatorių.
- 6) Radiatorių tipas - špiziniai sekcijiniai M140-AO.

0	2024 - 03	STATYBOS LEIDIMUI, KONKURSUI IR STATYBAI	
LAIDA	IŠLEIDIMO DATA	LAIDOS STATUSAS IR IŠLEIDIMO PRIEŽASTIS	
KVAL. DOK. NR.	STATYBOS PROJEKTAI	DOKUMENTO PAVADINIMAS: DAUGIABUČIO GYVENAMOJO NAMO VYTAUTO G. 54, VARENOJE, ATNAUJINIMO (MODERNIZAVIMO) PAPRASTOJO REMONTO PROJEKTAS	
18319	SPV	ROMAS KERULIS	LAIDA
41568	SPDV	DAINIUS GLEBUS	0
KALBOS TRUMP. LT	STATYTOJAS	UAB „VARENOS ŠILUMA“	DOKUMENTO ŽYMUO: 0313-TDP-ŠV- B.04
			LAPAS LAPŲ 1 1



KETVIRTO AUKŠTO PLANAS M 1:100

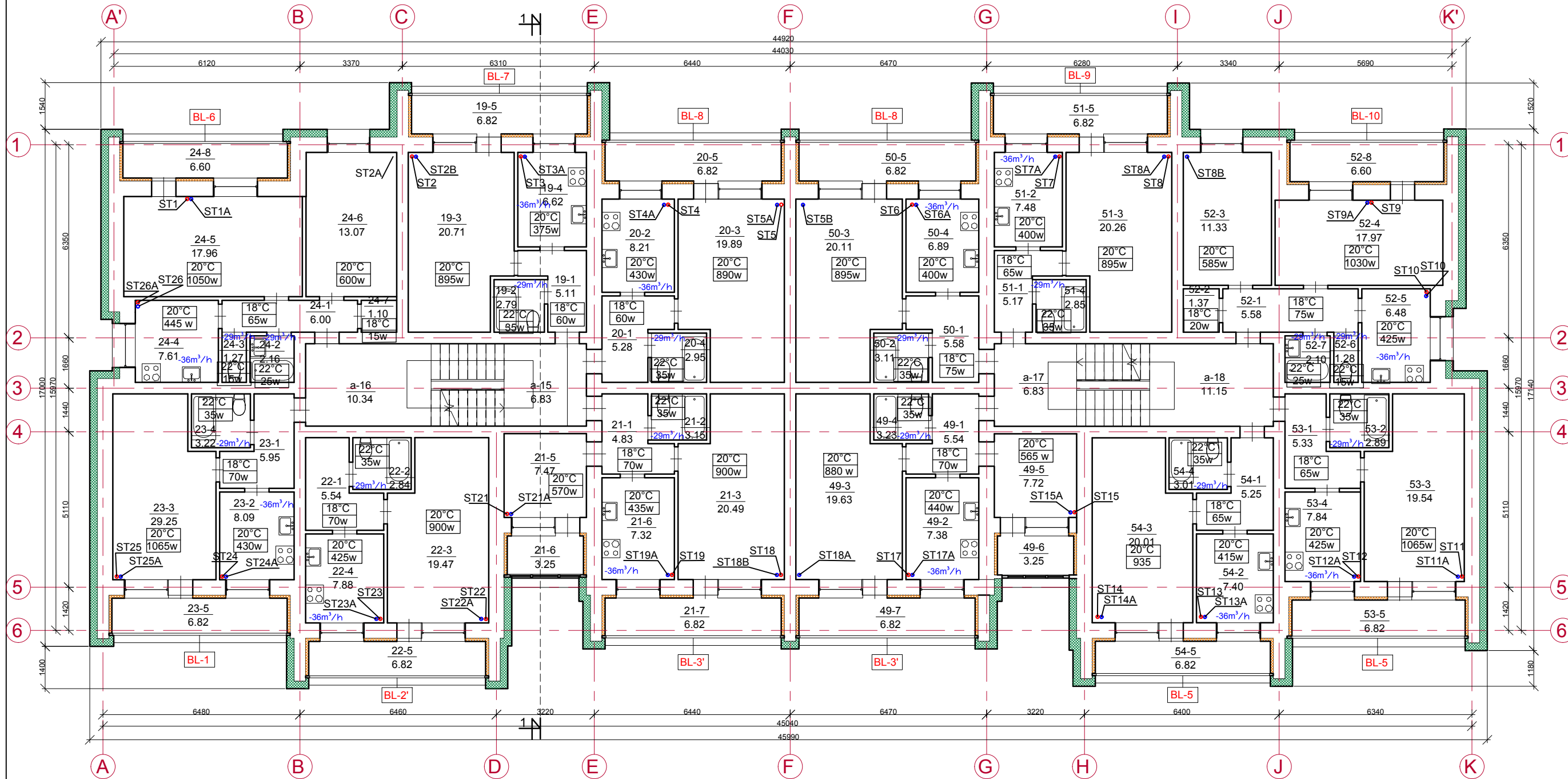

Ketvirto aukšto patalpų eksploikacija		
Patalpos nr.	Pavadinimas	Plotas, m <sup>2</sup>
19-1	Koridorius	5,11
19-2	San. mazgas	2,79
19-3	Kambarys	20,71
19-4	Virtuvė	6,62
19-5	Lodžija	6,82
iš viso 19 bute		42,05
20-1	Koridorius	5,28
20-2	Virtuvė	8,21
20-3	Kambarys	19,89
20-4	San. mazgas	2,95
20-5	Lodžija	6,82
iš viso 20 bute		43,15
21-1	Koridorius	4,83
21-2	San. mazgas	3,15
21-3	Kambarys	20,49
21-5	Kambarys	7,47
21-6	Virtuvė	7,32
21-6	Lodžija	3,25
21-7	Lodžija	6,82
iš viso 21 bute		53,33
22-1	Koridorius	5,54
22-2	San. mazgas	2,84
22-3	Kambarys	19,47
22-4	Virtuvė	7,88
22-5	Lodžija	6,82
iš viso 22 bute		42,55
23-1	Koridorius	5,95
23-2	Virtuvė	8,09
23-3	Kambarys	29,25
23-4	San. mazgas	3,22
23-5	Kambarys	6,82
iš viso 23 bute		53,33
24-1	Koridorius	6,00
24-2	Vonia	2,16
24-3	Tualetas	1,27
24-4	Virtuvė	7,61
24-5	Kambarys	17,96
24-6	Kambarys	13,07
24-7	Sandėliukas	1,10
24-8	Lodžija	6,60
iš viso 24 bute		55,77
49-1	Koridorius	5,54
49-2	Virtuvė	7,38
49-3	Kambarys	19,63
49-4	San. mazgas	3,23
49-5	Kambarys	7,72
49-6	Lodžija	3,25
49-7	Lodžija	6,82
iš viso 49 bute		53,57
50-1	Koridorius	5,58
50-2	San. mazgas	3,11
50-3	Kambarys	20,11
50-4	Virtuvė	6,89
50-5	Lodžija	6,82
iš viso 50 bute		42,51
51-1	Koridorius	5,17
51-2	Virtuvė	7,48
51-3	Kambarys	20,26
51-4	San. mazgas	2,85
51-5	Lodžija	6,82
iš viso 51 bute		42,58
52-1	Koridorius	5,58
52-2	Sandėliukas	1,37
52-3	Kambarys	11,33
52-4	Kambarys	17,97
52-5	Virtuvė	6,48
52-6	Tualetas	1,28
52-7	Vonia	2,10
52-8	Lodžija	6,60
iš viso 52 bute		52,71
53-1	Koridorius	5,33
53-2	San. mazgas	2,89
53-3	Kambarys	19,54
53-4	Virtuvė	7,84
53-5	Lodžija	6,82
iš viso 53 bute		42,42
54-1	Koridorius	5,25
54-2	Virtuvė	7,40
54-3	Kambarys	20,01
54-4	San. mazgas	3,01
54-5	Lodžija	6,82
iš viso 54 bute		42,49
a-15	Koridorius	6,83
a-16	Koridorius	10,34
a-17	Koridorius	6,83
a-18	Koridorius	11,15
iš viso 4-ame aukšte		601,61

- Paduodama šilumnešio stovas
- Grįžtamo šilumnešio stovas

PASTABOS:  
 1) Termostatinius ventilius montuoti pagal vandens tekėjimo kryptį.  
 2) Apvadas (vamzdis) prie šildymo prietaiso turi būti vienu skersmeniu mažesnis nei stovas (tikslinti darbo metu).  
 3) Ant grįžtamų stovų montuojami AB-QM automatiniai balansavimo ventiliai. Darbo metu tikslinti, kuris stovas paduodama, o kuris grįžtamas.  
 4) Jei neužtenka vietos apvadui atitraukiamas radiatorius.  
 5) Darbo eigoje aptikus, kad radiatorius pakeistas arba neatitinka nurodyto (tipo ar išmatavimų) reikia perskaiciuoti galingumą arba nugrupuoti radiatorių.  
 6) Radiatorių tipas - špiziniai sekcijiniai M140-A0.

0		2024 - 03		STATYBOS LEIDIMUI, KONKURSUI IR STATYBAI	
LAIDA		IŠLEIDIMO DATA		LAIDOS STATUSAS IR IŠLEIDIMO PRIEŽASTIS	
KVAL. DOK. NR.	18319	SPV	ROMAS KERULIS	DOKUMENTO PAVADINIMAS: DAUGIABUČIO GYVENAMOJO NAMO VYTAUTO G. 54, VARENOJE, ATNAUJINIMO (MODERNIZAVIMO) PAPRASTOJO REMONTO PROJEKTAS	
	41568	SPDV	DAINIUS GLEBUS	DOKUMENTO PAVADINIMAS: KETVIRTO AUKŠTO PLANAS M 1:100 ŠILDYMAS	
KALBOS TRUMP. LT	STATYTOJAS UAB „VARENOS ŠILUMA“			DOKUMENTO ŽYMUO: 0313-TDP-ŠV- B.05	LAPAS LAPŲ 1 1

PENKTO AUKŠTO PLANAS M 1:100

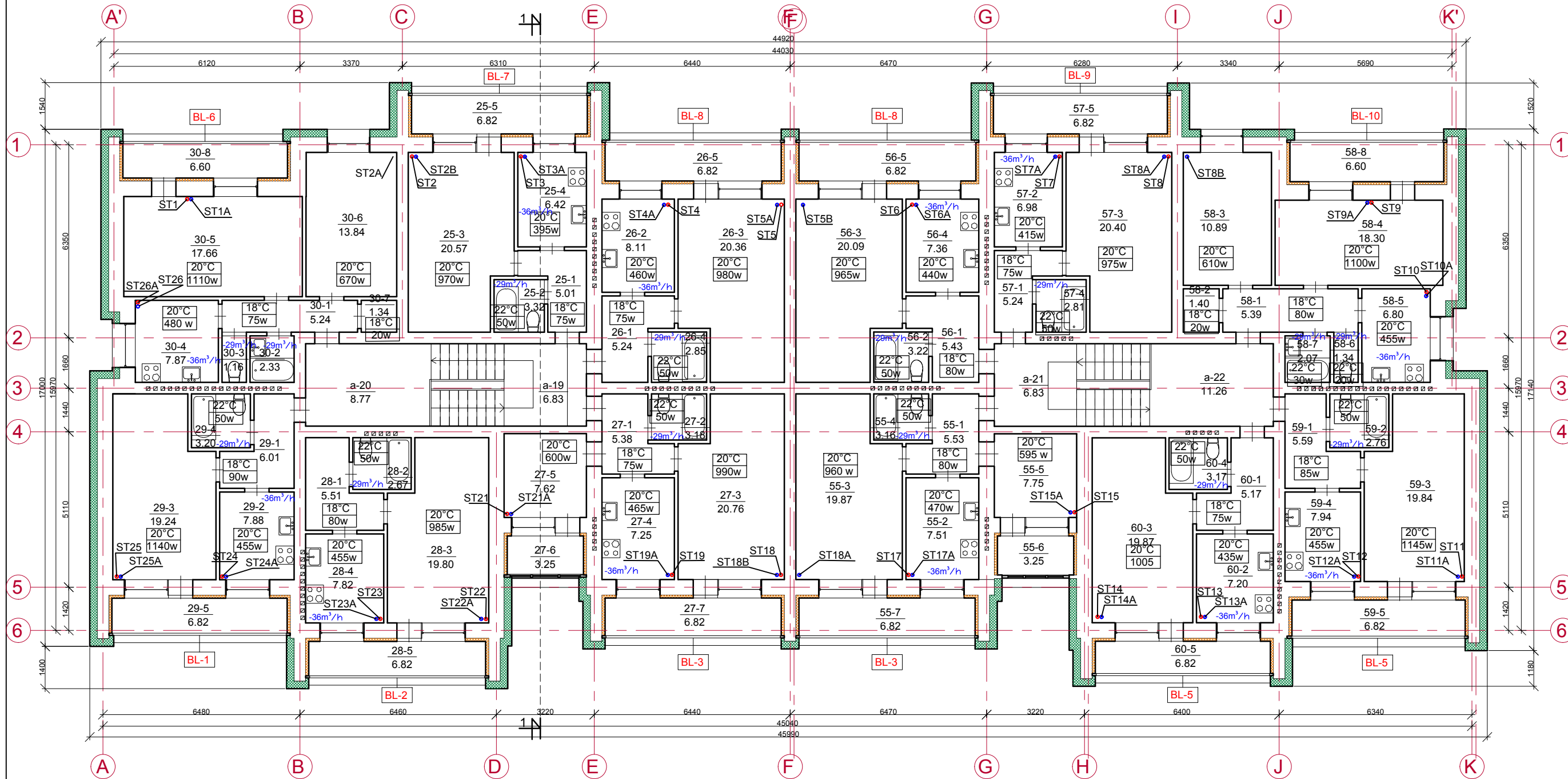

Penkto aukšto patalpų eksploikacija		
Patalpos nr.	Pavadinimas	Plotas, m2
25-1	Koridorius	5,01
25-2	San. mazgas	3,32
25-3	Kambarys	20,57
25-4	Virtuvė	6,42
25-5	Lodžija	6,82
iš viso 25 bute		42,14
26-1	Koridorius	5,24
26-2	Virtuvė	8,11
26-3	Kambarys	20,36
26-4	San. mazgas	2,85
26-5	Lodžija	6,82
iš viso 26 bute		43,38
27-1	Koridorius	5,38
27-2	San. mazgas	3,18
27-3	Kambarys	20,76
27-4	Virtuvė	7,25
27-5	Kambarys	7,62
27-6	Lodžija	3,25
27-7	Lodžija	6,82
iš viso 27 bute		54,26
28-1	Koridorius	5,51
28-2	San. mazgas	2,67
28-3	Kambarys	19,80
28-4	Virtuvė	7,82
28-5	Lodžija	6,82
iš viso 28 bute		42,62
29-1	Koridorius	6,01
29-2	Virtuvė	7,88
29-3	Kambarys	19,24
29-4	San. mazgas	3,20
29-5	Lodžija	6,82
iš viso 29 bute		43,15
30-1	Koridorius	5,24
30-2	Vonia	2,33
30-3	Tualetas	1,16
30-4	Virtuvė	7,87
30-5	Kambarys	17,66
30-6	Kambarys	13,84
30-7	Sandėliukas	1,34
30-8	Lodžija	6,60
iš viso 30 bute		56,04
55-1	Koridorius	5,53
55-2	Virtuvė	7,51
55-3	Kambarys	19,87
55-4	San. mazgas	3,16
55-5	Kambarys	7,75
55-6	Lodžija	3,25
55-7	Lodžija	6,82
iš viso 55 bute		53,89
56-1	Koridorius	5,43
56-2	San. mazgas	3,22
56-3	Kambarys	20,09
56-4	Virtuvė	7,36
56-5	Lodžija	6,82
iš viso 56 bute		42,92
57-1	Koridorius	5,24
57-2	Virtuvė	6,98
57-3	Kambarys	20,40
57-4	San. mazgas	2,81
57-5	Lodžija	6,82
iš viso 57 bute		42,25
58-1	Koridorius	5,39
58-2	Sandėliukas	1,40
58-3	Kambarys	10,89
58-4	Kambarys	18,30
58-5	Virtuvė	6,80
58-6	Tualetas	1,34
58-7	Vonia	2,07
58-8	Lodžija	6,60
iš viso 58 bute		52,79
59-1	Koridorius	5,59
59-2	San. mazgas	2,76
59-3	Kambarys	19,84
59-4	Virtuvė	7,94
59-5	Kambarys	20,40
59-6	San. mazgas	2,81
59-7	Lodžija	6,82
iš viso 59 bute		42,95
60-1	Koridorius	5,17
60-2	Virtuvė	7,20
60-3	Kambarys	19,87
60-4	San. mazgas	3,17
60-5	Lodžija	6,82
iš viso 60 bute		42,23
a-19	Koridorius	6,83
a-20	Koridorius	8,77
a-21	Koridorius	6,83
a-22	Koridorius	11,26
iš viso 5-ame aukšte		592,31

- Paduodamo šilumnešio stovas
- Grįžtamo šilumnešio stovas

PASTABOS:

- 1) Termostatinius ventilius montuoti pagal vandens tekėjimo kryptį.
- 2) Apvadas (vamzdis) prie šildymo prietaiso turi būti vienu skersmeniu mažesnis nei stovas (tikslinti darbo metu).
- 3) Ant grįžtamų stovų montuojami AB-QM atuoatminiai balansavimo ventiliai. Darbo metu tikslinti, kuris stovas paduodama, o kuris grįžtamas.
- 4) Jei neužtenka vietos apvadui atitraukiamas radiatorius.
- 5) Darbo eigoje aptikus, kad radiatorius pakeistas arba neatitinka nurodyto (tipo ar išmatavimų) reikia perskaiciuoti galingumą arba nugrupuoti radiatorių.
- 6) Radiatorių tipas - špižiniai sekcijiniai M140-AO.

0	2024 - 03	STATYBOS LEIDIMUI, KONKURSUI IR STATYBAI	
LAIDA	IŠLEIDIMO DATA	LAIDOS STATUSAS IR IŠLEIDIMO PRIEŽASTIS	
KVAL. DOK. NR.			DOKUMENTO PAVADINIMAS: DAUGIABUČIO GYVENAMOJO NAMO VYTAUTO G. 54, VARENOJE, ATNAUJINIMO (MODERNIZAVIMO) PAPRASTOJO REMONTO PROJEKTAS
18319	SPV	ROMAS KERULIS	DOKUMENTO PAVADINIMAS: PENKTO AUKŠTO PLANAS M 1:100 ŠILDYMAS
41568	SPDV	DAINIUS GLEBUS	
KALBOS TRUMP. LT	STATYTOJAS UAB „VARENOS ŠILUMA“		DOKUMENTO ŽYMUO: 0313-TDP-ŠV- B.06
			LAPAS
			LAPŲ
			1 1

PIRMO AUKŠTO PLANAS M 1:100

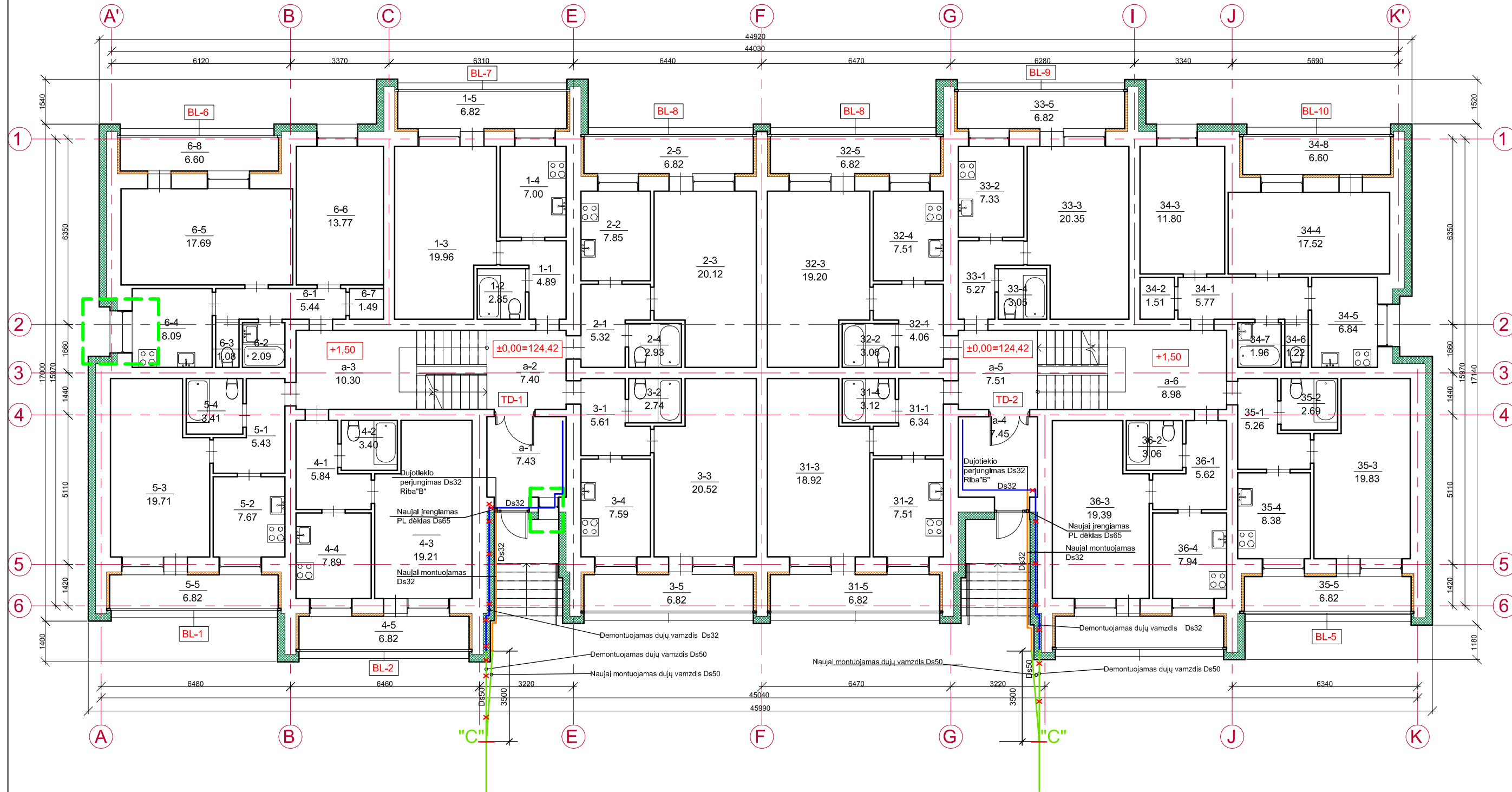

- x — x — x UAB "Dzūkijos dujos" dalis. Demontuojamas dujotiekis
- UAB "Dzūkijos dujos" dalis. Naujai montuojamas dujotiekis
- Naujai montuojamas dujotiekis (vartotojo sistema)
- Esama liekanti vartotojo dujų sistema
- x — x — x Demontuojamas vartotojo dujotiekis Ds32

SUTARTINIAI ŽYMĖJIMAI

- Fasadas šiltinamas sudėtine termoizoliacine tinkuojama sistema, projektuojama antžeminio apdaila - armuotasis sluoksnis su armavimo tinkeliu ir dekoratyviniu apdailiniu tinku
- L-1 Keičiamų langų ir durų žymėjimas

Pirmo aukšto patalpų eksploikacija		
Patalpos nr.	Pavadinimas	Plotas, m <sup>2</sup>
1-1	Koridorius	4,89
1-2	San. mazgas	2,85
1-3	Kambarys	19,96
1-4	Virtuvė	7,00
1-5	Lodžija	6,82
<b>iš viso 1 bute</b>		<b>41,52</b>
2-1	Koridorius	5,32
2-2	Virtuvė	7,85
2-3	Kambarys	20,12
2-4	San. mazgas	2,93
2-5	Lodžija	6,82
<b>iš viso 2 bute</b>		<b>43,04</b>
3-1	Koridorius	5,61
3-2	San. mazgas	2,74
3-3	Kambarys	20,52
3-4	Virtuvė	7,59
3-5	Lodžija	6,82
<b>iš viso 3 bute</b>		<b>43,28</b>
4-1	Koridorius	5,84
4-2	San. mazgas	3,40
4-3	Kambarys	19,21
4-4	Virtuvė	7,89
4-5	Lodžija	6,82
<b>iš viso 4 bute</b>		<b>43,16</b>
5-1	Koridorius	5,43
5-2	Virtuvė	7,67
5-3	Kambarys	19,71
5-4	San. mazgas	3,41
5-5	Lodžija	6,82
<b>iš viso 5 bute</b>		<b>43,04</b>
6-1	Koridorius	5,44
6-2	Vonia	2,09
6-3	Tualetas	1,08
6-4	Virtuvė	8,09
6-5	Kambarys	17,69
6-6	Kambarys	13,77
6-7	Sandėliukas	1,49
6-8	Lodžija	6,60
<b>iš viso 6 bute</b>		<b>56,25</b>
31-1	Koridorius	6,34
31-2	Virtuvė	7,51
31-3	Kambarys	18,92
31-4	San. mazgas	3,12
31-5	Lodžija	6,82
<b>iš viso 31 bute</b>		<b>42,71</b>
32-1	Koridorius	4,06
32-2	San. mazgas	3,06
32-3	Kambarys	19,20
32-4	Virtuvė	7,51
32-5	Lodžija	6,82
<b>iš viso 32 bute</b>		<b>40,65</b>
33-1	Koridorius	5,27
33-2	Virtuvė	7,33
33-3	Kambarys	20,35
33-4	San. mazgas	3,05
33-5	Lodžija	6,82
<b>iš viso 33 bute</b>		<b>42,82</b>
34-1	Koridorius	5,77
34-2	Sandėliukas	1,51
34-3	Kambarys	11,80
34-4	Virtuvė	6,60
34-5	Lodžija	6,82
<b>iš viso 34 bute</b>		<b>53,22</b>
35-1	Koridorius	5,26
35-2	San. mazgas	2,69
35-3	Kambarys	19,83
35-4	Virtuvė	8,38
35-5	Lodžija	6,82
<b>iš viso 35 bute</b>		<b>42,98</b>
36-1	Koridorius	5,62
36-2	San. mazgas	3,06
36-3	Kambarys	19,39
36-4	Virtuvė	7,94
36-5	Lodžija	6,82
<b>iš viso 36 bute</b>		<b>42,83</b>
a-1	Tambūras	7,43
a-2	Koridorius	7,40
a-3	Koridorius	10,30
a-4	Tambūras	7,45
a-5	Koridorius	7,51
a-6	Koridorius	8,98
<b>iš viso 1-ame aukšte</b>		<b>584,57</b>

0	2023 - 12	STATYBOS LEIDIMUI, KONKURSUI IR STATYBAI	
LAIDA	IŠLEIDIMO DATA	LAIDOS STATUSAS IR IŠLEIDIMO PRIEŽASTIS	
KVAL. DOK. NR.			DOKUMENTO PAVADINIMAS: DAUGIABUČIO GYVENAMOJO NAMO VYTAUTO G. 54, VARĖNOJE, ATNAUJINIMO (MODERNIZAVIMO) PAPRASTOJO REMONTO PROJEKTAS
18319	SPV	ROMAS KERULIS	DOKUMENTO PAVADINIMAS:
15464	SPDV	ALGIS BANEVIČIUS	PIRMO AUKŠTO PLANAS SU DUJOTIEKIU M 1:100
	ARCH	MONIKA PAJAUJENĖ	LAIDA
KALBOS TRUMP. LT	STATYTOJAS	UAB „VARĖNOS ŠILUMA“	DOKUMENTO ŽYMUO:
			0313-TDP-D-B.03
			LAPAS
			LAPŲ
			1
			1

RŪSIO IR NUOGRINDOS ĮRENGIMO PLANAS M 1:100

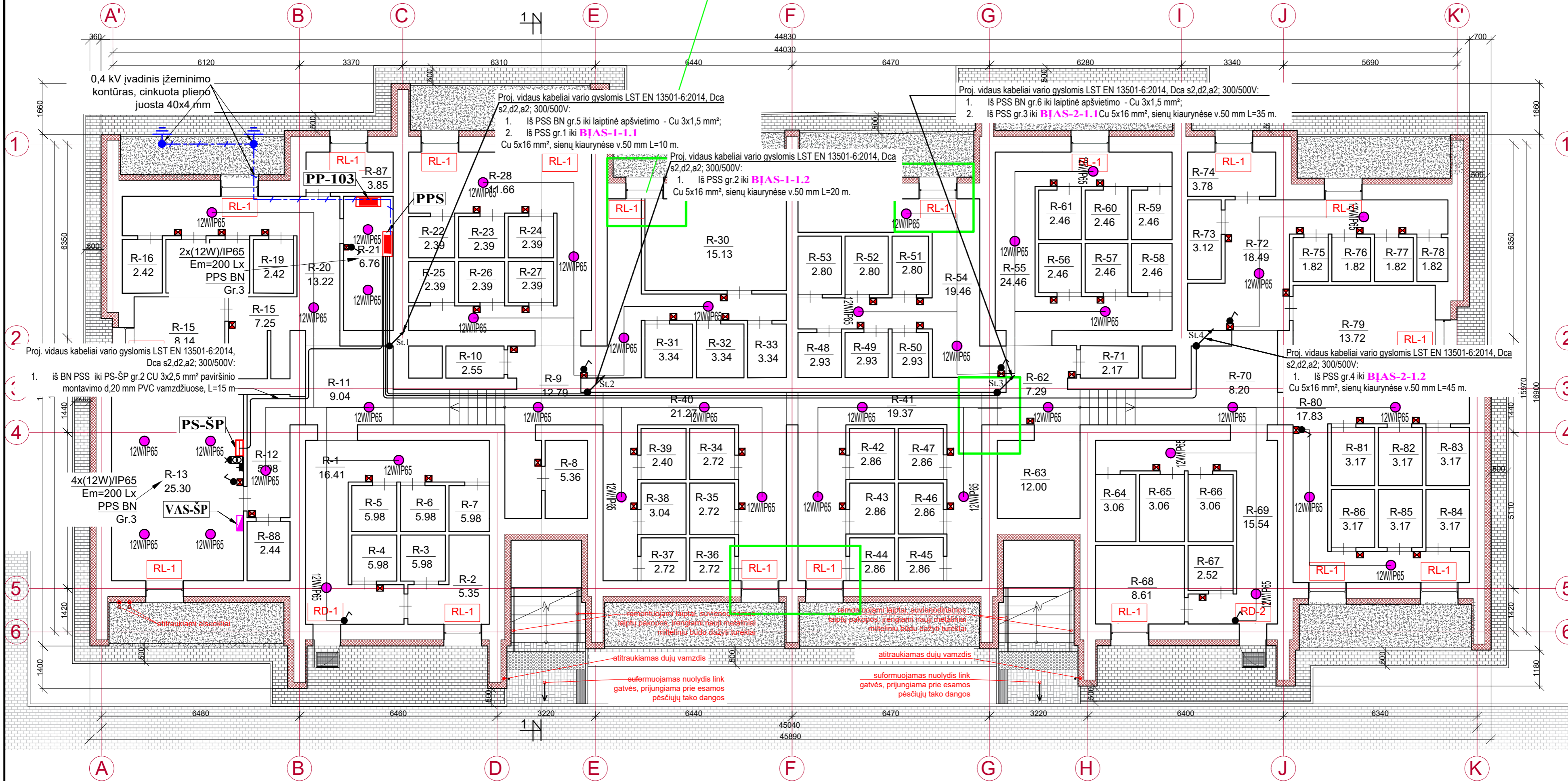

Rūsio patalpų apskaičiavimas		
R-1	Koridorius	16.41
R-2	Sandėlys	5.35
R-3	Sandėlys	1.98
R-4	Sandėlys	1.98
R-5	Sandėlys	1.98
R-6	Sandėlys	1.98
R-7	Sandėlys	1.98
R-8	Sandėlys	5.36
R-9	Koridorius	12.79
R-10	Sandėlys	2.55
R-11	Koridorius	9.04
R-12	Koridorius	5.98
R-13	Šilumos punktas	25.30
R-14	Sandėlys	7.25
R-15	Koridorius	8.14
R-16	Sandėlys	2.42
R-17	Sandėlys	2.42
R-18	Sandėlys	2.42
R-19	Sandėlys	2.42
R-20	Koridorius	13.22
R-21	Elektrijos skydinė	6.76
R-22	Sandėlys	2.39
R-23	Sandėlys	2.39
R-24	Sandėlys	2.39
R-25	Sandėlys	2.39
R-26	Sandėlys	2.39
R-27	Sandėlys	0.39
R-28	Koridorius	11.66
R-29	Sandėlys	11.18
R-30	Sandėlys	15.13
R-31	Sandėlys	3.34
R-32	Sandėlys	3.34
R-33	Sandėlys	3.34
R-34	Sandėlys	2.72
R-35	Sandėlys	2.72
R-36	Sandėlys	2.72
R-37	Sandėlys	2.72
R-38	Sandėlys	3.04
R-39	Sandėlys	2.40
R-40	Koridorius	21.27
R-41	Koridorius	19.37
R-42	Sandėlys	2.86
R-43	Sandėlys	2.86
R-44	Sandėlys	2.86
R-45	Sandėlys	2.86
R-46	Sandėlys	2.86
R-47	Sandėlys	2.86
R-48	Sandėlys	2.93
R-49	Sandėlys	2.93
R-50	Sandėlys	2.93
R-51	Sandėlys	2.80
R-52	Sandėlys	2.80
R-53	Sandėlys	2.80
R-54	Koridorius	19.46
R-55	Koridorius	24.46
R-56	Sandėlys	2.46
R-57	Sandėlys	2.46
R-58	Sandėlys	2.46
R-59	Sandėlys	2.46
R-60	Sandėlys	2.46
R-61	Sandėlys	2.46
R-62	Sandėlys	2.17
R-63	Sandėlys	12.00
R-64	Sandėlys	3.06
R-65	Sandėlys	3.06
R-66	Sandėlys	3.06
R-67	Sandėlys	2.52
R-68	Sandėlys	8.61
R-69	Sandėlys	15.54
R-70	Sandėlys	8.20
R-71	Sandėlys	2.17
R-72	Koridorius	18.49
R-73	Sandėlys	3.12
R-74	Sandėlys	3.78
R-75	Sandėlys	1.82
R-76	Sandėlys	1.82
R-77	Sandėlys	1.82
R-78	Sandėlys	1.82
R-79	Sandėlys	13.72
R-80	Sandėlys	17.83
R-81	Sandėlys	3.17
R-82	Sandėlys	3.17
R-83	Sandėlys	3.17
R-84	Sandėlys	3.17
R-85	Sandėlys	3.17
R-86	Sandėlys	3.17
R-87	Sandėlys	3.85
R-88	Sandėlys	2.44
<b>Iš viso rūšio aukšte</b>		<b>503.09</b>

SUTARTINIAI ŽYMĖJIMAI:

Žymėjimas	Tipas
	Laiptinės šviestuvai – 12W, 900lm, 4000K, IP20, IK07, 220-240V, 40000h, šviesos kampas 120°, apvalus, baltas, su 360° judesio davikliu, 290x290x60mm.
	Lauke prie įėjimo šviestuvai – 16W, 1200lm, 4000K, IP44, IK08, 220-240V, 40000h, šviesos kampas 160°, apvalus, baltas, su 360° judesio davikliu, 250x250x49mm.
	Rusyje prie įėjimo šviestuvai – 12W, 960lm, 4000K, IP65, IK10, 220-240V, 25000h, šviesos kampas 120°, apvalus, baltas, 157x157x50mm.
	skirstomasis skydas SS, paviršinis montavimas
	skirstomasis skydas SS, įleidžiamas
	valdymo automatikos skydas VAS
	Jungiklis vienpolis, įleidžiamas, 230 V, 10A, IP44
	Montavimo dežutė paviršinio montavimo
	transformatorius žeminantis 100W, 230/24/12V, su kišt.lizdu
	kištuk.lizdas 230V, 16A, IP54, paviršinis
	kabelinė linija iš apačios / kabelinė linija į viršų / stovo Nr.

0	2023 - 12	STATYBOS LEIDIMUI, KONKURSIUI IR STATYBAI	
LAIDA	ISLEIDIMO DATA	LAIDOS STATUSAS IR ISLEIDIMO PRIEŽASTIS	
KVAL. DOK. NR.			DOKUMENTO PAVADINIMAS: DAUGIABUČIO GYVENAMOJO NAMO VYTAUTO G. 54, VARĖNOJE, ATNAUJINIMO (MODERNIZAVIMO) PAPRASTOJO REMONTO PROJEKTAS
18319	SPV	ROMAS KERULIS	DOKUMENTO PAVADINIMAS:
20092	SPDV	VLADIMIRAS AKSIONOVAS	RŪSIO ELEKTROS TINKLŲ PLANAS M1:100
KALBOS TRUMP. LT	STATYTOJAS	UAB „VARĖNOS ŠILUMA“	DOKUMENTO ŽYMUO: 0313-TDP-E-B.1
	LAPAS	LAPŲ	
	1	1	

PIRMO AUKŠTO PLANAS M 1:100

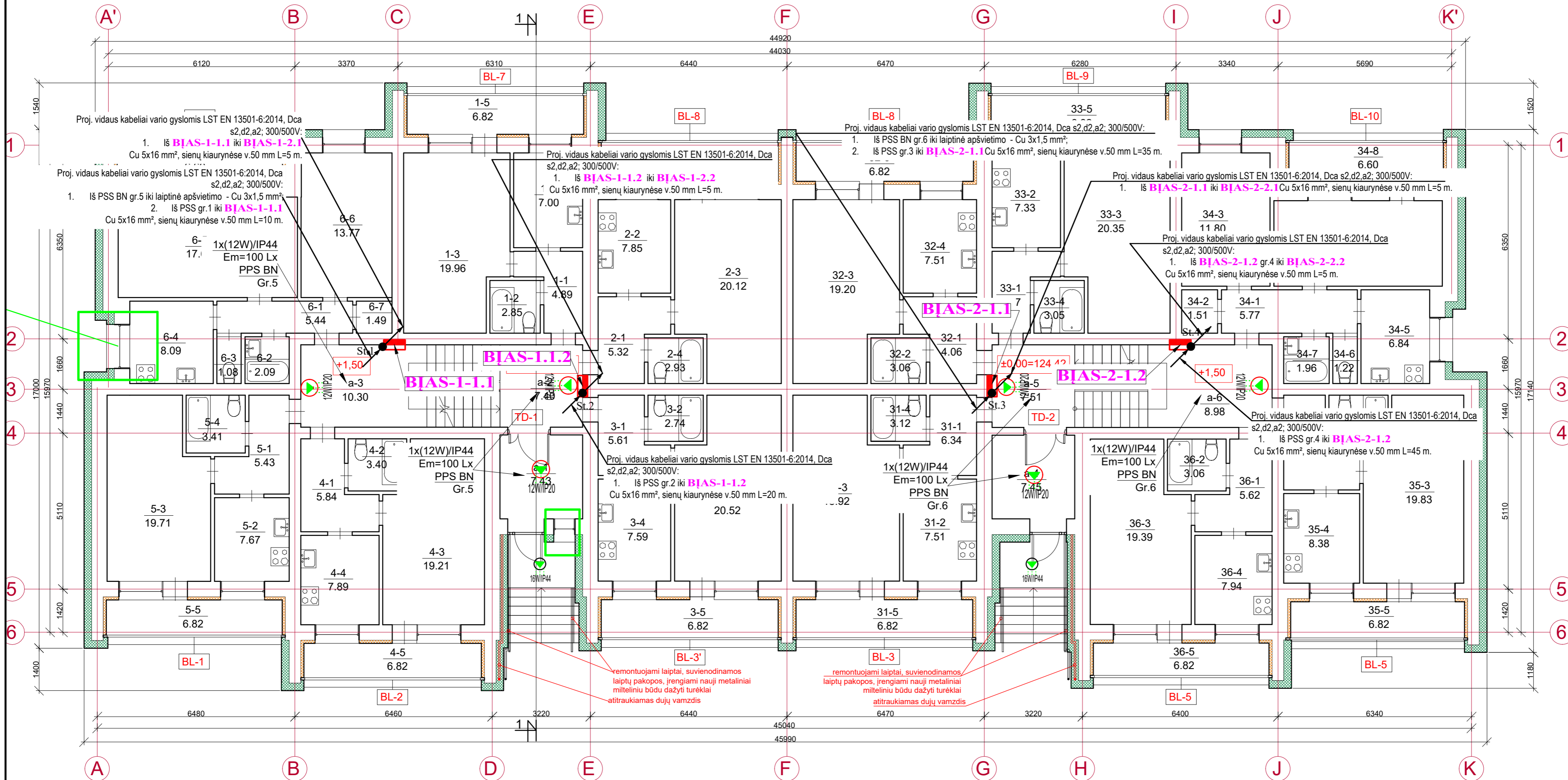

Pirmo aukšto patalpų eksplikacija		
Patalpos nr.	Pavadinimas	Plotas, m <sup>2</sup>
1-1	Koridorius	4,89
1-2	San. mazgas	2,85
1-3	Kambarys	19,96
1-4	Virtuvė	7,00
1-5	Lodžija	6,82
<b>iš viso 1 bute</b>		<b>41,52</b>
2-1	Koridorius	5,32
2-2	Virtuvė	7,85
2-3	Kambarys	20,12
2-4	San. mazgas	2,93
2-5	Lodžija	6,82
<b>iš viso 2 bute</b>		<b>43,04</b>
3-1	Koridorius	5,61
3-2	San. mazgas	2,74
3-3	Kambarys	20,52
3-4	Virtuvė	7,59
3-5	Lodžija	6,82
<b>iš viso 3 bute</b>		<b>43,28</b>
4-1	Koridorius	5,84
4-2	San. mazgas	3,40
4-3	Kambarys	19,21
4-4	Virtuvė	7,89
4-5	Lodžija	6,82
<b>iš viso 4 bute</b>		<b>43,16</b>
5-1	Koridorius	5,43
5-2	Virtuvė	7,67
5-3	Kambarys	19,71
5-4	San. mazgas	3,41
5-5	Lodžija	6,82
<b>iš viso 5 bute</b>		<b>43,04</b>
6-1	Koridorius	5,44
6-2	Vonia	2,09
6-3	Tualetas	1,08
6-4	Virtuvė	8,09
6-5	Kambarys	17,69
6-6	Kambarys	13,77
6-7	Sandėliukas	1,49
6-8	Lodžija	6,60
<b>iš viso 6 bute</b>		<b>56,25</b>
31-1	Koridorius	6,34
31-2	Virtuvė	7,51
31-3	Kambarys	18,92
31-4	San. mazgas	3,12
31-5	Lodžija	6,82
<b>iš viso 31 bute</b>		<b>42,71</b>
32-1	Koridorius	4,06
32-2	San. mazgas	3,06
32-3	Kambarys	19,20
32-4	Virtuvė	7,51
32-5	Lodžija	6,82
<b>iš viso 32 bute</b>		<b>40,65</b>
33-1	Koridorius	5,27
33-2	Virtuvė	7,33
33-3	Kambarys	20,35
33-4	San. mazgas	3,05
33-5	Lodžija	6,82
<b>iš viso 33 bute</b>		<b>42,82</b>
34-1	Koridorius	5,77
34-2	Sandėliukas	1,51
34-3	Kambarys	11,80
34-4	Kambarys	17,52
34-5	Virtuvė	6,84
34-6	Tualetas	1,22
34-7	Vonia	1,96
34-8	Lodžija	6,60
<b>iš viso 34 bute</b>		<b>53,22</b>
35-1	Koridorius	5,26
35-2	San. mazgas	2,69
35-3	Kambarys	19,83
35-4	Virtuvė	8,38
35-5	Lodžija	6,82
<b>iš viso 35 bute</b>		<b>42,98</b>
36-1	Koridorius	5,62
36-2	San. mazgas	3,06
36-3	Kambarys	19,39
36-4	Virtuvė	7,94
36-5	Lodžija	6,82
<b>iš viso 36 bute</b>		<b>42,83</b>
a-1	Tambūras	7,43
a-2	Koridorius	7,40
a-3	Koridorius	10,30
a-4	Tambūras	7,45
a-5	Koridorius	7,51
a-6	Koridorius	8,98
<b>iš viso 1-ame aukšte</b>		<b>584,57</b>

SUTARTINIAI ŽYMĖJIMAI:

Žymėjimas	Tipas
	Laiptinės šviestuvai – 12W, 900lm, 4000K, IP20, IK07, 220-240V, 40000h, šviesos kampas 120°, apvalus, baltas, su 360° judesio davikliu, 290x290x60mm.
	Lauke prie įėjimo šviestuvai – 16W, 1200lm, 4000K, IP44, IK08, 220-240V, 40000h, šviesos kampas 160°, apvalus, baltas, su 360° judesio davikliu, 250x250x49mm.
	Rusyje prie įėjimo šviestuvai – 12W, 960lm, 4000K, IP65, IK10, 220-240V, 25000h, šviesos kampas 120°, apvalus, baltas, 157x157x50mm.
	skirstomasis skydas SS, paviršinis montavimas
	skirstomasis skydas SS, įleidžiamas
	valdymo automatikos skydas VAS
	Jungiklis vienopolis, įleidžiamas, 230 V, 10A, IP44
	Montavimo dežutė paviršinio montavimo
	transformatorius žeminantis 100W, 230/24/12V, su kišt.lizdu
	kištuk.lizdas 230V, 16A, IP54, paviršinis
	kabelinė linija iš apačios / kabelinė linija į viršų / stovo Nr.

0	2023 - 12	STATYBOS LEIDIMUI, KONKURSIUI IR STATYBAI	
LAIDA	ISLEIDIMO DATA	LAIDOS STATUSAS IR ISLEIDIMO PRIEZASTIS	
KVAL. DOK. NR.			DOKUMENTO PAVADINIMAS: DAUGIABUCIO GYVENAMOJO NAMO VYTAUTO G. 54. VARĖNOJE, ATNAUJINIMO (MODERNIZAVIMO) PAPERSTOJO REMONTO PROJEKTAS
18319	SPV	ROMAS KERULIS	DOKUMENTO PAVADINIMAS:
20092	SPDV	VLADIMIRAS AKSIONOVAS	PIRMO AUKŠTO ELEKTROS TINKLŲ PLANAS M1:100
KALBOS TRUMP. LT	STATYTOJAS UAB „VARĖNOS ŠILUMA“		DOKUMENTO ŽYMUO: 0313-TDP-E-B.2
		LAPAS	LAPŲ
		1	1

ANTRO AUKŠTO PLANAS M 1:100

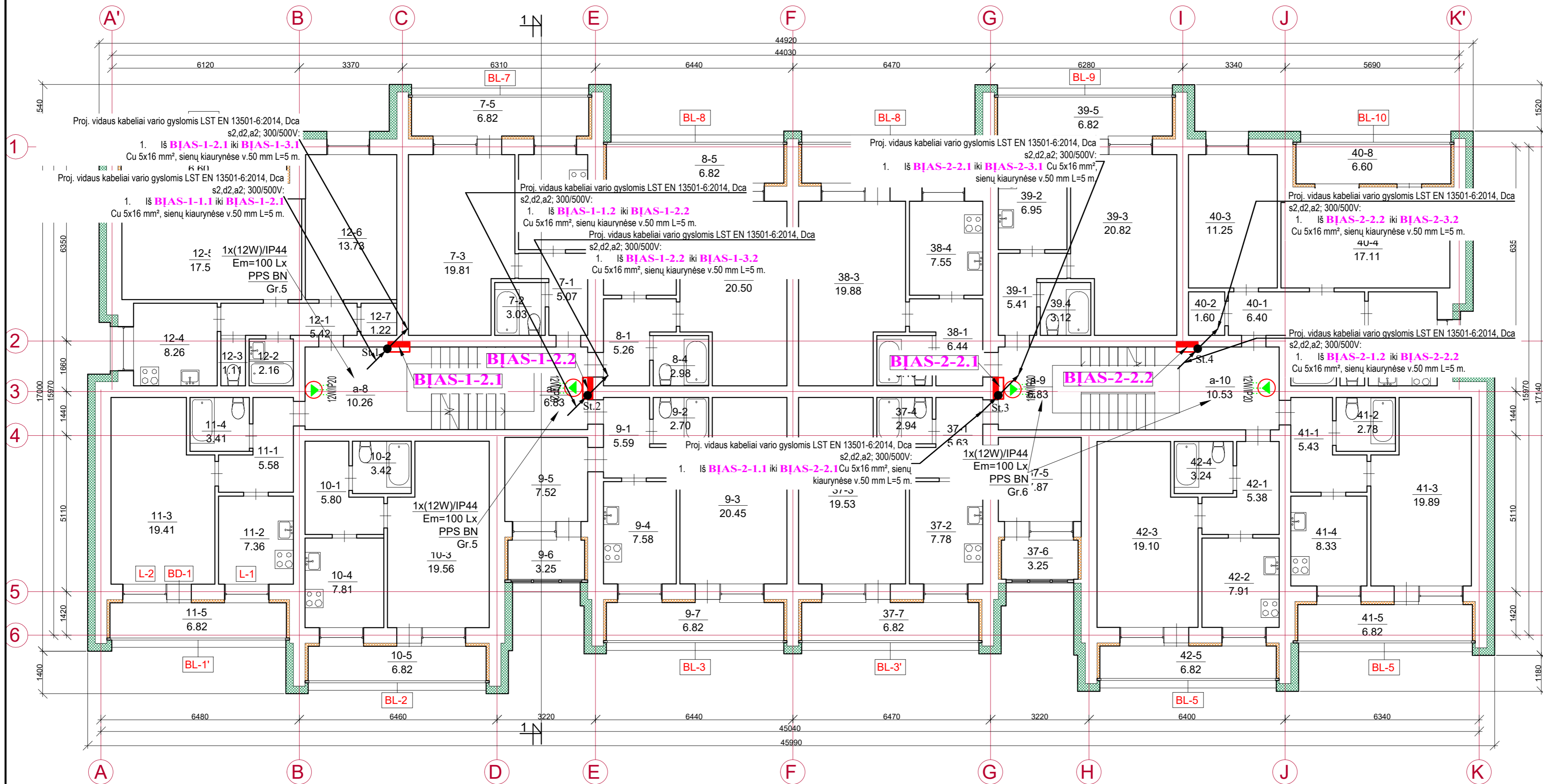

Antro aukšto patalpų eksplikacija		
Patalpos nr.	Pavadinimas	Plotas, m <sup>2</sup>
7-1	Koridorius	5,07
7-2	San. mazgas	3,03
7-3	Kambarys	19,81
7-4	Virtuvė	7,16
7-5	Lodžija	6,82
<b>iš viso 7 bute</b>		<b>41,89</b>
8-1	Koridorius	5,26
8-2	Virtuvė	7,61
8-3	Kambarys	20,50
8-4	San. mazgas	2,98
8-5	Lodžija	6,82
<b>iš viso 8 bute</b>		<b>43,17</b>
9-1	Koridorius	5,59
9-2	San. mazgas	2,70
9-3	Kambarys	20,45
9-4	Virtuvė	7,58
9-5	Kambarys	7,52
9-6	Lodžija	3,25
9-7	Lodžija	6,82
<b>iš viso 9 bute</b>		<b>53,91</b>
10-1	Koridorius	5,80
10-2	San. mazgas	3,42
10-3	Kambarys	19,56
10-4	Virtuvė	7,81
10-5	Lodžija	6,82
<b>iš viso 10 bute</b>		<b>43,41</b>
11-1	Koridorius	5,58
11-2	Virtuvė	7,36
11-3	Kambarys	19,41
11-4	San. mazgas	3,41
11-5	Lodžija	6,82
<b>iš viso 11 bute</b>		<b>42,58</b>
12-1	Koridorius	5,42
12-2	Vonia	2,16
12-3	Tualetas	1,11
12-4	Virtuvė	8,26
12-5	Kambarys	17,52
12-6	Kambarys	13,73
12-7	Sandėliukas	1,22
12-8	Lodžija	6,60
<b>iš viso 12 bute</b>		<b>56,02</b>
37-1	Koridorius	5,63
37-2	Virtuvė	7,78
37-3	Kambarys	19,53
37-4	San. mazgas	2,94
37-5	Kambarys	7,87
37-6	Lodžija	3,25
37-7	Lodžija	6,82
<b>iš viso 37 bute</b>		<b>53,82</b>
38-1	Koridorius	6,44
38-2	San. mazgas	3,10
38-3	Kambarys	19,88
38-4	Virtuvė	7,55
38-5	Lodžija	6,82
<b>iš viso 38 bute</b>		<b>43,79</b>
39-1	Koridorius	5,41
39-2	Virtuvė	6,95
39-3	Kambarys	20,82
39-5	Lodžija	6,82
39-4	San. mazgas	3,12
<b>iš viso 39 bute</b>		<b>43,12</b>
40-1	Koridorius	6,40
40-2	Sandėliukas	1,60
40-3	Kambarys	11,25
40-4	Kambarys	17,11
40-5	Virtuvė	6,38
40-6	Tualetas	1,05
40-7	Vonia	2,37
40-8	Lodžija	6,60
<b>iš viso 40 bute</b>		<b>52,76</b>
41-1	Koridorius	5,43
41-2	San. mazgas	2,78
41-3	Kambarys	19,89
41-4	Virtuvė	8,33
41-5	Lodžija	6,82
<b>iš viso 41 bute</b>		<b>43,25</b>
42-1	Koridorius	5,38
42-2	Virtuvė	7,91
42-3	Kambarys	19,10
42-4	San. mazgas	3,24
42-5	Lodžija	6,82
<b>iš viso 42 bute</b>		<b>42,45</b>
a-7	Koridorius	6,83
a-8	Koridorius	10,26
a-9	Koridorius	6,83
a-10	Koridorius	10,53
<b>iš viso 2-ame aukšte</b>		<b>594,62</b>

SUTARTINIAI ŽYMĖJIMAI:

Žymėjimas	Tipas
	Laiptinės šviestuvai – 12W, 900lm, 4000K, IP20, IK07, 220-240V, 40000h, šviesos kampas 120°, apvalus, baltas, su 360° judesio davikliu, 290x290x60mm.
	Lauke prie įėjimo šviestuvai – 16W, 1200lm, 4000K, IP44, IK08, 220-240V, 40000h, šviesos kampas 160°, apvalus, baltas, su 360° judesio davikliu, 250x250x49mm.
	Rusyje prie įėjimo šviestuvai – 12W, 960lm, 4000K, IP65, IK10, 220-240V, 25000h, šviesos kampas 120°, apvalus, baltas, 157x157x50mm.
	skirstomasis skydas SS, paviršinis montavimas
	skirstomasis skydas SS, įleidžiamas
	valdymo automatikos skydas VAS
	Jungiklis vienpolis, įleidžiamas, 230 V, 10A, IP44
	Montavimo dežutė paviršinio montavimo
	transformatorius žeminantis 100W, 230/24/12V, su kišt.lizdu
	kištuk.lizdas 230V, 16A, IP54, paviršinis
	kabelinė linija iš apačios / kabelinė linija į viršų / stovo Nr.

0	2023 - 12	STATYBOS LEIDIMUI, KONKURSIUI IR STATYBAI	
LAIDA	ĮŠLEIDIMO DATA	LAIDOS STATUSAS IR ĮŠLEIDIMO PRIEŽASTIS	
KVAL. DOK. NR.			DOKUMENTO PAVADINIMAS: DAUGIABUČIO GYVENAMOJO NAMO VYTAUTO G. 54, VARĖNOJE, ATNAUJINIMO (MODERNIZAVIMO) PAPRASTOJO REMONTO PROJEKTAS
18319	SPV	ROMAS KERULIS	DOKUMENTO PAVADINIMAS: LAIDA
20092	SPDV	VLADIMIRAS AKSIONOVAS	ANTRO AUKŠTO ELEKTROS TINKLŲ PLANAS M1:100 0
KALBOS TRUMP. LT	STATYTOJAS UAB „VARĖNOS ŠILUMA“		DOKUMENTO ŽYMŪ: 0313-TDP-E-B.3
		LAPAS	LAPŲ
		1	1



KETVIRTO AUKŠTO PLANAS M 1:100

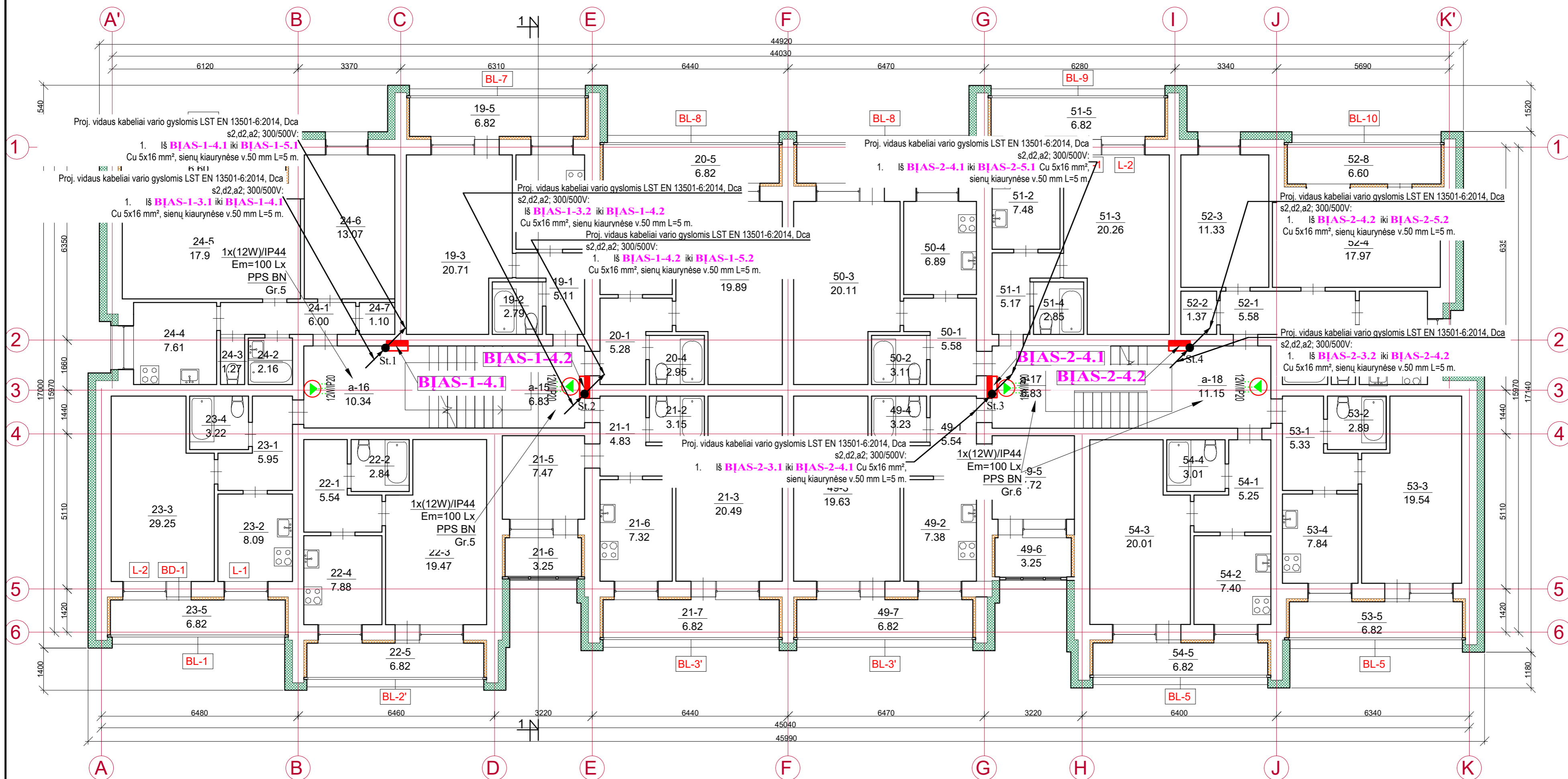

Ketvirtos aukšto patalpų eksplikacija		
Patalpos nr.	Pavadinimas	Plotas, m <sup>2</sup>
19-1	Koridorius	5,11
19-2	San. mazgas	2,79
19-3	Kambarys	20,71
19-4	Virtuvė	6,62
19-5	Lodžija	6,82
Iš viso 19 bute		42,05
20-1	Koridorius	5,28
20-2	Virtuvė	8,21
20-3	Kambarys	19,89
20-4	San. mazgas	2,95
20-5	Lodžija	6,82
Iš viso 20 bute		43,15
21-1	Koridorius	4,83
21-2	San. mazgas	3,15
21-3	Kambarys	20,49
21-5	Kambarys	7,47
21-6	Virtuvė	7,32
21-6	Lodžija	3,25
21-7	Lodžija	6,82
Iš viso 21 bute		53,33
22-1	Koridorius	5,54
22-2	San. mazgas	2,84
22-3	Kambarys	19,47
22-4	Virtuvė	7,88
22-5	Lodžija	6,82
Iš viso 22 bute		42,55
23-1	Koridorius	5,95
23-2	Virtuvė	8,09
23-3	Kambarys	29,25
23-4	San. mazgas	3,22
23-5	Lodžija	6,82
Iš viso 23 bute		53,33
24-1	Koridorius	6,00
24-2	Vonia	2,16
24-3	Tualetas	1,27
24-4	Virtuvė	7,61
24-5	Kambarys	17,96
24-6	Kambarys	13,07
24-7	Sandėliukas	1,10
24-8	Lodžija	6,60
Iš viso 24 bute		55,77
49-1	Koridorius	5,54
49-2	Virtuvė	7,38
49-3	Kambarys	19,63
49-4	San. mazgas	3,23
49-5	Kambarys	7,72
49-6	Lodžija	3,25
49-7	Lodžija	6,82
Iš viso 49 bute		53,57
50-1	Koridorius	5,58
50-2	San. mazgas	3,11
50-3	Kambarys	20,11
50-4	Virtuvė	6,89
50-5	Lodžija	6,82
Iš viso 50 bute		42,51
51-1	Koridorius	5,17
51-2	Virtuvė	7,48
51-3	Kambarys	20,26
51-4	San. mazgas	3,15
51-5	Lodžija	6,82
Iš viso 51 bute		42,58
52-1	Koridorius	5,58
52-2	Sandėliukas	1,37
52-3	Kambarys	11,33
52-4	Kambarys	17,97
52-5	Virtuvė	6,48
52-6	Tualetas	1,28
52-7	Vonia	2,10
52-8	Lodžija	6,60
Iš viso 52 bute		52,71
53-1	Koridorius	5,33
53-2	San. mazgas	2,89
53-3	Kambarys	19,54
53-4	Virtuvė	7,84
53-5	Lodžija	6,82
Iš viso 53 bute		42,42
54-1	Koridorius	5,25
54-2	Virtuvė	7,40
54-3	Kambarys	20,01
54-4	San. mazgas	3,01
54-5	Lodžija	6,82
Iš viso 54 bute		42,49
a-15	Koridorius	6,83
a-16	Koridorius	10,34
a-17	Koridorius	6,83
a-18	Koridorius	11,15
Iš viso 4-ame aukšte		601,61

SUTARTINIAI ŽYMĖJIMAI:

Žymėjimas	Tipas
	Laiptinės šviestuvai – 12W, 900lm, 4000K, IP20, IK07, 220-240V, 40000h, šviesos kampas 120°, apvalus, baltas, su 360° judesio davikliu, 290x290x60mm.
	Lauke prie įėjimo šviestuvai – 16W, 1200lm, 4000K, IP44, IK08, 220-240V, 40000h, šviesos kampas 160°, apvalus, baltas, su 360° judesio davikliu, 250x250x49mm.
	Rusyje prie įėjimo šviestuvai – 12W, 960lm, 4000K, IP65, IK10, 220-240V, 25000h, šviesos kampas 120°, apvalus, baltas, 157x157x50mm.
	skirstomasis skydas SS, paviršinis montavimas
	skirstomasis skydas SS, įleidžiamas
	valdymo automatikos skydas VAS
	Jungiklis vienpolis, įleidžiamas, 230 V, 10A, IP44
	Montavimo dežutė paviršinio montavimo
	transformatorius žeminantis 100W, 230/24/12V, su kišt.lizdu
	kištuk.lizdas 230V, 16A, IP54, paviršinis
	kabelinė linija iš apačios / kabelinė linija į viršų / stovo Nr.

0	2023 - 12	STATYBOS LEIDIMUI, KONKURSUI IR STATYBAI
LAIDA	IŠLEIDIMO DATA	LAIDOS STATUSAS IR IŠLEIDIMO PRIEŽASTIS
KVAL. DOK. NR.		DOKUMENTO PAVADINIMAS: DAUGIABUČIO GYVENAMOJO NAMO VYTAUTO G. 54, VARĖNOJE, ATNAUJINIMO (MODERNIZAVIMO) PAPRASTOJO REMONTO PROJEKTAS
18319	SPV	ROMAS KERULIS
20092	SPDV	VLADIMIRAS AKSIONOVAS
KALBOS TRUMP. LT	STATYTOJAS UAB „VARĖNOS ŠILUMA“	DOKUMENTO ŽYMUO: 0313-TDP-E-B.3
		LAPAS LAPŲ 1 1



PENKTO AUKŠTO PLANAS M 1:100

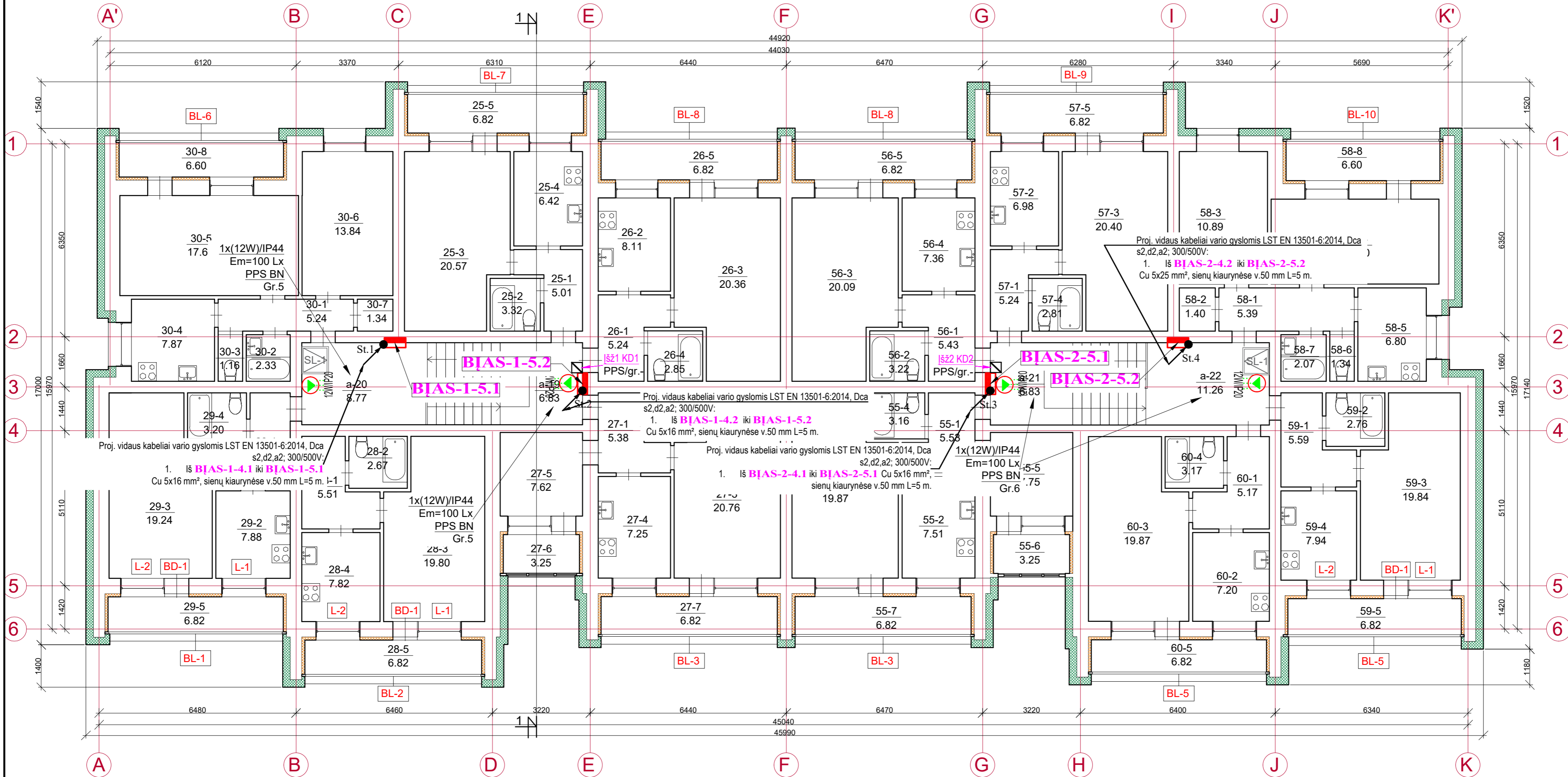

SUTARTINIAI ŽYMĖJIMAI:

Žymėjimas	Tipas
	Laiptinės šviestuvai – 12W, 900lm, 4000K, IP20, IK07, 220-240V, 40000h, šviesos kampas 120°, apvalus, baltas, su 360° judesio davikliu, 290x290x60mm.
	Lauke prie įėjimo šviestuvai – 16W, 1200lm, 4000K, IP44, IK08, 220-240V, 40000h, šviesos kampas 160°, apvalus, baltas, su 360° judesio davikliu, 250x250x49mm.
	Rusyje prie įėjimo šviestuvai – 12W, 960lm, 4000K, IP65, IK10, 220-240V, 25000h, šviesos kampas 120°, apvalus, baltas, 157x157x50mm.
	skirstomasis skydas SS, paviršinis montavimas
	skirstomasis skydas SS, įleidžiamas
	valdymo automatikos skydas VAS
	Jungiklis vienpolis, įleidžiamas, 230 V, 10A, IP44
	Montavimo dežutė paviršinio montavimo
	transformatorius žeminantis 100W, 230/24/12V, su kišt.lizdu
	kištuk.lizdas 230V, 16A, IP54, paviršinis
	kabelinė linija iš apačios / kabelinė linija į viršų / stovo Nr.

0	2023 - 12	STATYBOS LEIDIMUI, KONKURSIUI IR STATYBAI
LAIDA	IŠLEIDIMO DATA	LAIDOS STATUSAS IR IŠLEIDIMO PRIEŽASTIS
KVAL. DOK. NR.		DOKUMENTO PAVADINIMAS: DAUGIABUČIO GYVENAMOJO NAMO VYTAUTO G. 54, VARĖNOJE, ATNAUJINIMO (MODERNIZAVIMO) PAPRASTOJO REMONTO PROJEKTAS
18319	SPV	ROMAS KERULIS
20092	SPDV	VLADIMIRAS AKSIONOVAS
KALBOS TRUMP. LT	STATYTOJAS UAB „VARĖNOS ŠILUMA“	DOKUMENTO ŽYMUO: 0313-TDP-E-B.6
		LAPAS LAPŲ 1 1

Patalpos nr.	Pavadinimas	Plotas, m <sup>2</sup>
25-1	Koridorius	5,01
25-2	San. mazgas	3,32
25-3	Kambarys	20,57
25-4	Virtuvė	6,42
25-5	Lodžija	6,82
<b>iš viso 25 bute 42,14</b>		
26-1	Koridorius	5,24
26-2	Virtuvė	8,11
26-3	Kambarys	20,36
26-4	San. mazgas	2,85
26-5	Lodžija	6,82
<b>iš viso 26 bute 43,38</b>		
27-1	Koridorius	5,38
27-2	San. mazgas	3,18
27-3	Kambarys	20,76
27-4	Virtuvė	7,25
27-5	Kambarys	7,62
27-6	Lodžija	3,25
27-7	Lodžija	6,82
<b>iš viso 27 bute 54,26</b>		
28-1	Koridorius	5,51
28-2	San. mazgas	2,67
28-3	Kambarys	19,80
28-4	Virtuvė	7,82
28-5	Lodžija	6,82
<b>iš viso 28 bute 42,62</b>		
29-1	Koridorius	6,01
29-2	Virtuvė	7,88
29-3	Kambarys	19,24
29-4	San. mazgas	3,20
29-5	Lodžija	6,82
<b>iš viso 29 bute 43,15</b>		
30-1	Koridorius	5,24
30-2	Vonia	2,33
30-3	Tualetas	1,16
30-4	Virtuvė	7,87
30-5	Kambarys	17,66
30-6	Kambarys	13,84
30-7	Sandėliukas	1,34
30-8	Lodžija	6,60
<b>iš viso 30 bute 56,04</b>		
55-1	Koridorius	5,53
55-2	Virtuvė	7,51
55-3	Kambarys	19,87
55-4	San. mazgas	3,16
55-5	Kambarys	7,75
55-6	Lodžija	3,25
55-7	Lodžija	6,82
<b>iš viso 55 bute 53,89</b>		
56-1	Koridorius	5,43
56-2	San. mazgas	3,22
56-3	Kambarys	20,09
56-4	Virtuvė	7,36
56-5	Lodžija	6,82
<b>iš viso 56 bute 42,92</b>		
57-1	Koridorius	5,24
57-2	Virtuvė	6,98
57-3	Kambarys	20,40
57-4	San. mazgas	2,81
57-5	Lodžija	6,82
<b>iš viso 57 bute 42,25</b>		
58-1	Koridorius	5,39
58-2	San. mazgas	1,40
58-3	Sandėliukas	1,40
58-4	Kambarys	10,89
58-5	Kambarys	18,30
58-6	Virtuvė	6,80
58-7	Tualetas	1,34
58-8	Vonia	2,07
58-9	Lodžija	6,60
<b>iš viso 58 bute 52,79</b>		
59-1	Koridorius	5,59
59-2	San. mazgas	2,76
59-3	Kambarys	19,84
59-4	Virtuvė	7,94
59-5	Lodžija	6,82
<b>iš viso 59 bute 42,95</b>		
60-1	Koridorius	5,17
60-2	Virtuvė	7,20
60-3	Kambarys	19,87
60-4	San. mazgas	3,17
60-5	Lodžija	6,82
<b>iš viso 60 bute 42,23</b>		
a-19	Koridorius	6,83
a-20	Koridorius	8,77
a-21	Koridorius	6,83
a-22	Koridorius	11,26
<b>iš viso 5-ame aukšte 592,31</b>		

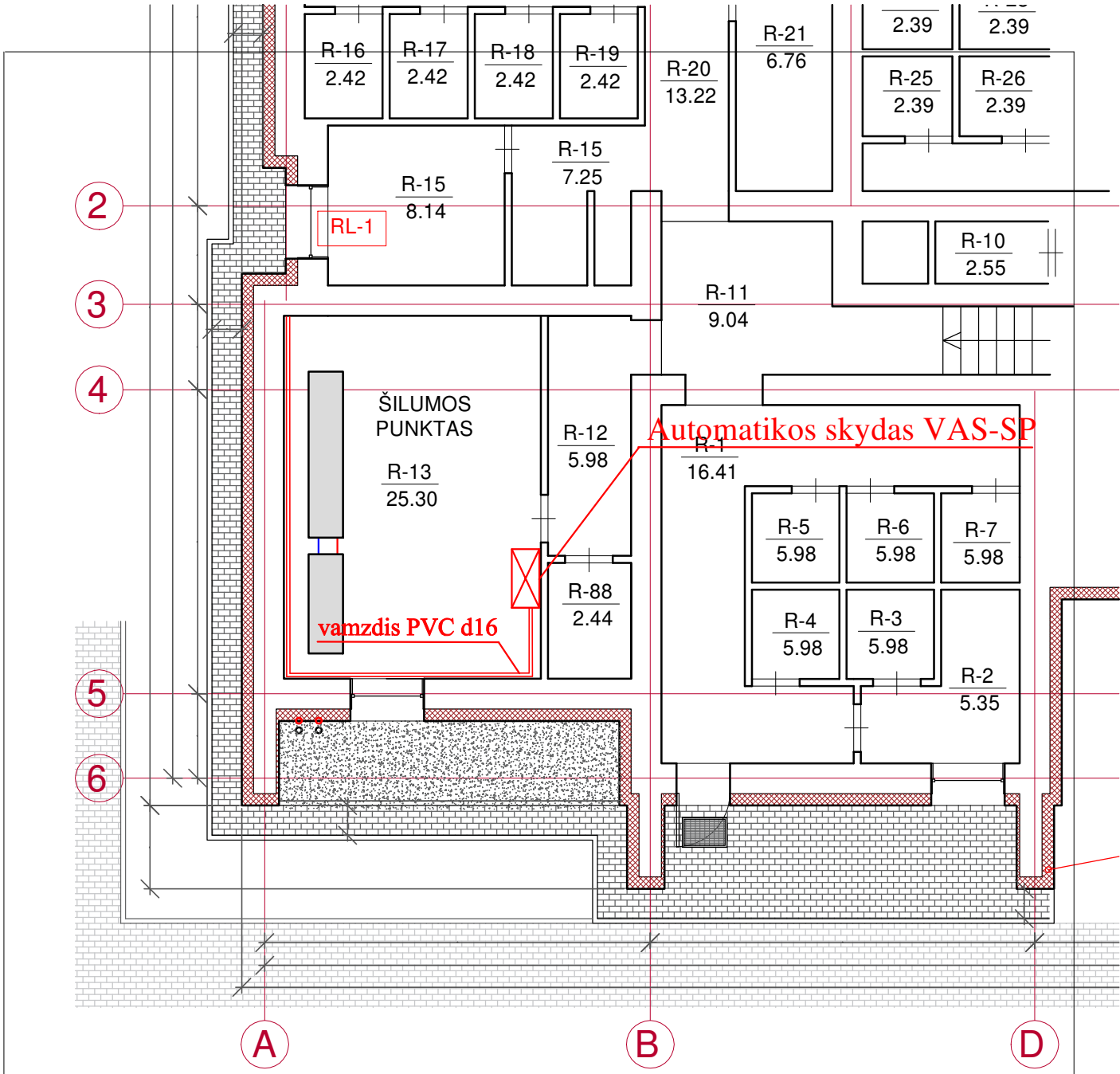

**Pastaba:**

1. Kabeliai nuo valdiklio iki šilumą reguliuojančių prietaisų klojami PVC vamzdyje d16
2. Vamzdis klojamas atvirai, tvirtinant prie sienos spec. laikiklių pagalba.
3. Visą įrangą montuoti pagal gamintojų pateiktas instrukcijas bei rekomendacijas montavimui.

0	2023 - 12	STATYBOS LEIDIMUI, KONKURSUI IR STATYBAI	
LAIDA	IŠLEIDIMO DATA	LAIDOS STATUSAS IR IŠLEIDIMO PRIEŽASTIS	
KVAL. DOK. NR.			DOKUMENTO PAVADINIMAS:
18319	SPV	ROMAS KERULIS	DAUGIABUČIO GYVENAMOJO NAMO VYTAUTO G. 54, VARĖNOJE, ATNAUJINIMO (MODERNIZAVIMO) PAGRASOJO REMONTO PROJEKTAS
19033	SPDV	R.SETKAUSKAS	ŠILUMOS PUNKTO PLANAS M1:100
KALBOS TRUMP. LT	STATYTOJAS		DOKUMENTO ŽYMUO:
	UAB „VARĖNOS ŠILUMA“		0313-TDP-PVA-B.01
		LAPAS	LAPŲ
		1	1

Schematinis pastato planas Vytauto g. 54, Varėna

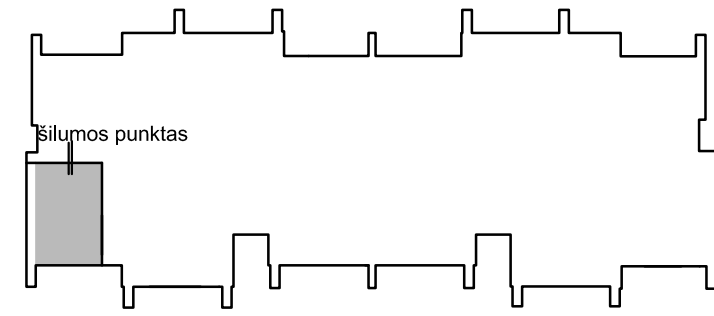
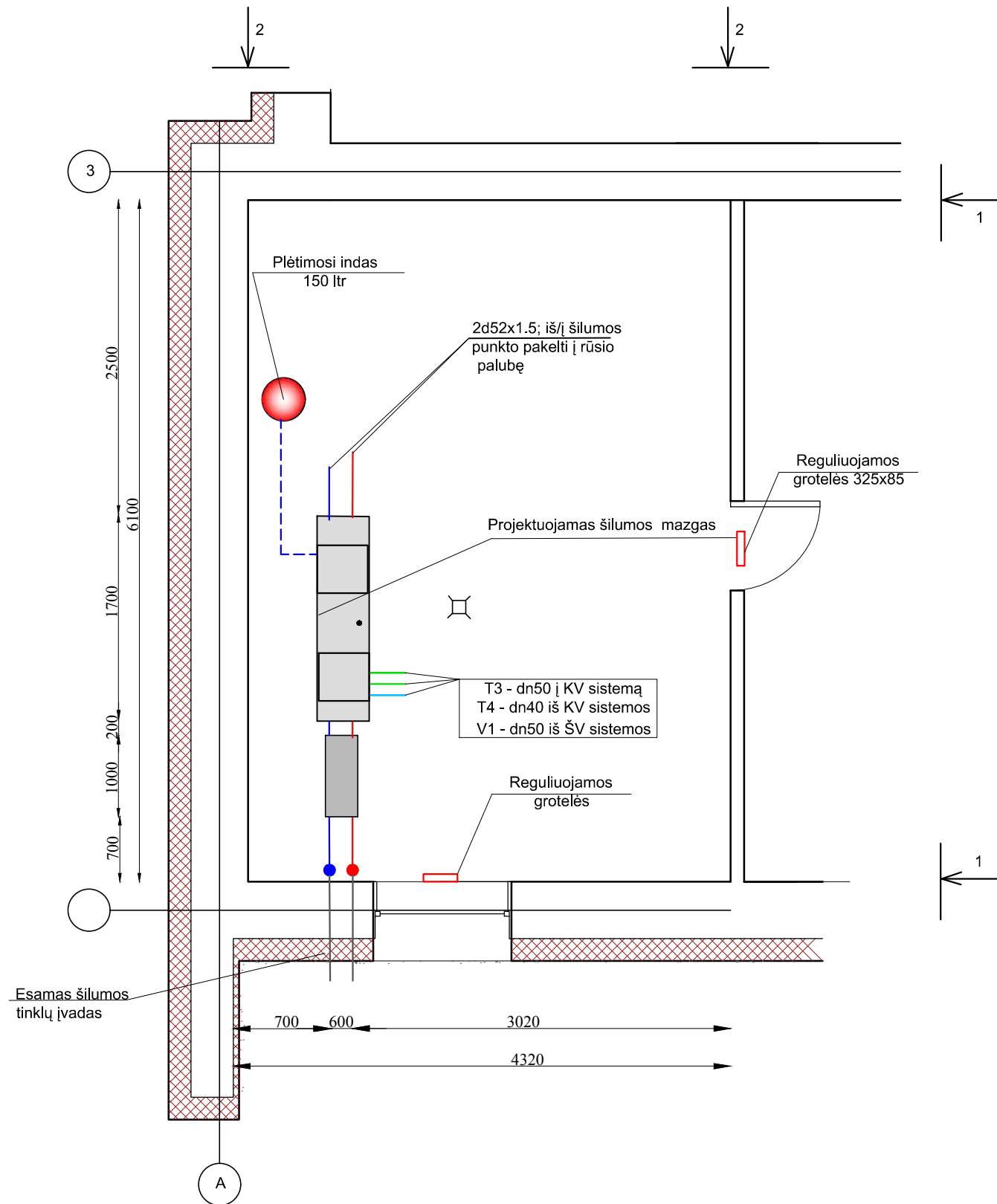

SUTARTINIAI ŽYMĖJIMAI

- Projektuojami paduodamo šilumnešio vamzdžiai
- - - Projektuojami grįžtamo šilumnešio vamzdžiai
- ŠT1 — Esamas šilumos tinklų įvadas
- ŠT2 — Esamas šilumos tinklų įvadas
- T3 — Projektuojamas karštas vandentiekis
- T4 — Projektuojamas cirkuliacinis vandentiekis
- V1 — Projektuojamas šaltas vandentiekis

PASTABOS:

- Visą įrangą montuoti pagal gamintojų pateiktas instrukcijas bei rekomendacijas montavimui.
- Reikalavimai šilumos punktam:
- Turi būti sumontuoti ne mažiau kaip du šviestuvai;
  - Turi būti 230V įtampos kištukiniai lizdai;
  - Turi būti įrengtas trapas, sujungtas su lietaus kanalizacija, o jungtyje įrengtas atbulinis vožtuvas;
  - Durys iš šilumos punkto turi atsidaryti į išorę;
  - Patalpos oro temperatūra turi būti ne mažesnė kaip 10°C ir ne aukštesnė kaip 28°C;
  - Patalpoje esančios prieduobės turi būti uždengtos.

EKSPLIKACIJA

Rūšys	Patalpos Nr.	Patalpos Nr.	Plotas m <sup>2</sup>
		R-13	Šilumos punkt.

0	2024 - 03	STATYBOS LEIDIMUI, KONKURSUI IR STATYBAI		
LAIDA	IŠLEIDIMO DATA	LAIDOS STATUSAS IR IŠLEIDIMO PRIEŽASTIS		
KVAL. DOK. NR.			DOKUMENTO PAVADINIMAS: DAUGIABUČIO GYVENAMOJO NAMO VYTAUTO G. 54, VARĖNOJE, ATNAUJINIMO (MODERNIZAVIMO) PAGRASOJO REMONTO PROJEKTAS	
18319	SPV	ROMAS KERULIS		BRĖŽINYS
41568	PDV	DAINIUS GLEBUS		LAIDA
				RŪSIO PLANO FRAGMENTAS M:50 ŠILUMOS PUNKTAS
				0
KALBOS TRUMP. LT	STATYTOJAS UAB „VARĖNOS ŠILUMA“		DOKUMENTO ŽYMUO: 0313-TDP-SG-B. 01	
			LAPAS	LAPŲ
			1	1